



REGION®

Un puente de comunicación - 31° año de circulación

Del 30 de julio al 5 de agosto de 2021 - N° 1.455 - INPI 1983083 - Redacción: Independencia 195 - (02954) 387800 - (2954 15) 317541
Santa Rosa - La Pampa - info@region.com.ar - www.region.com.ar - Director Propietario: Gerardo Yanes

Pizzeria ALLEGRE
Te va a gustar!
DELIVERY
458202
456613
EDISON 1045 - SANTA ROSA

Periódico GRATUITO /FREE Newspaper

32 años de "Semillería Los Amigos"



"Semillería Los Amigos" arriba a su 32° aniversario. Está ubicada en Edison 1.062 en Santa Rosa y es atendida por sus propios dueños: Daniel y Luis, quienes brindan calidad, seriedad y lo mejor de ellos para sus clientes, creando un ambiente de amistad entre ambos...

Buscan prohibir uso del lenguaje inclusivo



La senadora por La Rioja Clara Vega presentó un proyecto para prohibir el uso del "lenguaje inclusivo" en los documentos oficiales y por parte de sus autoridades nacionales. La medida también aplicaría a los establecimientos educativos de todos los niveles...

POLLERIA La Veleta
CARNIGERIA CALIDAD 7a
- Pollo Fresco
- Carne de Novillito
- Cerdo - Chorizos
- Fiambrería
- Lacteos
- Bebidas
- Art. de despensa
R. DIAZ 443 - SANTA ROSA

Abeldaño: El turismo en 25 de Mayo no va a parar de crecer

"Hoy estoy totalmente convencido que el turismo existe en 25 de Mayo, hay que ponerlo a disposición y equiparlo, la verdad que turísticamente nuestra querida localidad ha crecido muchísimo, tenemos las bardas, el campo, la naturaleza, el río, tenemos La Huella de los Fósiles, La Huella del Petróleo -que en este nuevo aniversario pusimos en marcha-, un lugar ubicado a 30 kilómetros de 25 de Mayo, que es una gran novedad.

Y además La Huella del Vino, La Huella de la Producción, La Huella de los Colonos, es decir son todas huellas que han marcado la historia de nuestro pueblo".

Así Carlos Abel Abeldaño, jefe comunal de 25 de Mayo, subrayaba la amplitud de las



bondades turísticas en el contexto de una entrevista por un nuevo aniversario fundacional de la localidad pampeana, en el marco de su segunda gestión al frente del Gobierno Municipal.

Petróleo

"Respecto del petróleo y otras actividades económicas afines, un tema que no es poca cosa obviamente, que más allá de aportar muchos dividendos y rédito, también acarrea muchos problemas aparejados, hoy a nosotros nos toca no solamente ver lo positivo sino también lo negativo, y tratar de alguna manera de amalgamar todo eso para que siempre en el resultado en la balanza la ecuación termine siendo positiva", indicó el intendente...

Guillermo Blanco de Gral. Pico es el nuevo presidente del CALP



Los y las integrantes de la lista "Compromiso de renovación" asumieron el pasado martes 20, en un acto institucional en la Sede del Colegio de Arquitectos de La Pampa. Durante el evento, el nuevo presidente del CALP, Guillermo Blanco resaltó "el gran trabajo realizado hasta ahora desde el proceso de la colegiación"...

Colón, Entre Ríos: salud y bienestar



Sobre la costa entrerriana del Río Uruguay, la ciudad de Colón emerge como un destino ideal para sentir el bienestar personal y la armonía espiritual en la conjunción de un paisaje estimulante, con actividades saludables y placenteras. El yoga y la

meditación, las afamadas termas, el incommensurable Parque Nacional El Palmar y el inasible universo natural que se despliega con el río, se conjugan entre sí y convidan opciones ineludibles para encontrarse con uno mismo y con el entorno...

115° Aniversario de Villa Mirasol



Ariel Osvaldo Castaldo es el actual intendente de la localidad pampeana de Villa Mirasol, que en estos días celebra un nuevo aniversario fundacional. Castaldo, que es Médico Veterinario recibido en Facultad de Ciencias Veterinarias de la UNLPam con sede en General Pico, asumió en 2019 como can-

didato por el Frente Justicialista Pampeano y proviene de una familia con activa participación política.

Su padre, Carlos, fue intendente municipal desde 1983 hasta 1987. Su madre fue jueza de Paz desde 1987 hasta 1991 y su bisabuelo, Angel Civalero, fue jefe comunal en la década del 50...

Costos actualizados de la Construcción



Cada último viernes del mes publicamos sobre el modelo de una vivienda unifamiliar en Planta Baja, de una superficie de 120 m2, construida en mampostería de ladrillo común y losa cerámica, los costos actualizados del M2...

La Gauchita Especias
El mundo de lo natural
• Cereales
• Copetín
• Repostería
• Frutas secas
• Condimentos
• Quesos
• Productos para celíacos y diabéticos
Venta por mayor y menor
Tel: (02954) 41-41-99
Yrigoyen 354 Santa Rosa

TERPLAST DEBALLI PINTURERIAS
CASAS A PRUEBA DE AGUA
GARANZIA 10 AÑOS CON POLIURETANO
Tel: (02954) 45-3922
G. PICO: Calle 18 N° 343 - Tel: (02302) 433248
S. ROSA: Av. Luro 1.131 - Tel: (02954) 453922
pdeballigeneralpico.com.ar
Tersuave
TECNOLOGIA SE DICE TERSITECH
Linea de impermeabilizantes con poliuretano

REGION Un puente de comunicación es marca registrada INPI N° 1.983.083. Redacción y Publicación: Independencia 195, Tel: (02954) 387800 - Santa Rosa - La Pampa. Argentina. Publicación declarada de Interés General por el Registro Nacional de la Propiedad Intelectual N° 559581 - Directores: Dra. María Martínez y Gerardo Yanes. Todos los derechos reservados. La Dirección no se hace responsable por las notas firmadas por personas e instituciones o por otros fuentes, las cuales pueden coincidir o no con nuestro pensamiento redaccional sobre el tema - Impreso en Argentina por Agencia Periodística CID, Av. de Mayo 666 Tel: (011) 4331-5050 - Buenos Aires. PRINTED IN ARGENTINA.

Covid-19: nuevas habilitaciones y horarios de actividades

En razón de la creciente y sostenida campaña de vacunación y a la pronunciada baja de la utilización de camas de terapia intensiva, el Gobierno provincial modificó horarios y habilitó actividades desde este jueves 29.

Esta nueva normativa regirá todos los días, de 7 a 24 hs, restringiéndose la circulación en la franja horaria de 1 a 6 hs, con excepción de aquellas personas afectadas a actividades esenciales.



El siguiente es el detalle de la decisión contenida en un Decreto firmado por el gobernador Sergio Ziliotto:

Actividades habilitadas:

Actividades económicas en general que no se encuentren inhabilitadas expresamente por los DNU vigentes a la fecha, excepto farmacias y estaciones de servicios al sólo efecto del expendio de combustibles que no tendrán restricciones horarias.

-Reuniones familiares en domicilios particulares hasta un máximo de 10 personas.

-Reuniones sociales y familiares en espacios públicos al aire libre hasta un máximo de 30 personas.

-La práctica recreativa de deportes en espacios cerrados, con funcionamiento en burbujas de hasta 10 personas.

-La práctica y/o entrenamiento grupal, recreativo o de competencia, de todo tipo

de deportes al aire libre.

-Las competencias de deportes federados y no federados en lugares cerrados y en espacios al aire libre, manteniéndose vigente la suspensión de la asistencia de público.

-Actividades de casinos y bingos, cines, teatros, clubes, gimnasios y centros culturales.

-Actividades religiosas en lugares cerrados y abiertos, con un máximo de hasta 100 personas.

-Salones de fiestas que temporalmente funcionen como locales gastronómicos, con un límite de 100 comensales y cumpliendo los protocolos de la actividad gastronómica.

-La realización de viajes en grupos de hasta 10 personas para actividades recreativas, sociales y comerciales.

Aforo en espacios cerrados: 50 %, aplicados en relación a la capacidad máxima habilitada.

Tolerancia de cierre de actividades: los locales de gastronomía, el sector gastronómico de estaciones de servicio, los casinos, cines, teatros y centros culturales podrán adicionar a la franja horaria establecida de 07:00 a 24:00 hs, la tolerancia de 45 minutos para atención de clientes y retiro de personas del lugar.

Opción ideal para el turismo de salud y de bienestar

VIENE DE TAPA

Año tras año cobra valor en Colón la opción de un turismo saludable que, a pocas horas de viaje desde localidades de las provincias de Buenos Aires, Santa Fe, Córdoba y del Litoral Argentino, ofrece un paraíso para el descanso y la tranquilidad, con propuestas que se conjugan en un equilibrio armónico para el bienestar físico, mental y emocional. El singular paisaje de palmeras imprime la característica paleta de verdes que ofrece el monte entrerriano, en una llanura levemente ondulada que se funde con el presuroso Río Uruguay.

Aguas que mejoran la vida

Al norte de la ciudad, a poco más de un kilómetro del centro, con la playa en el frente y escoltado por el campo de golf y la reserva natural "Río de los Pájaros", el complejo de "Termas Colón" se abre paso como uno de los sitios predilectos para cientos de visitantes que arriban, buscando desenchufarse de la rutina y vivenciar los beneficios físicos que ofrecen.

En cuatro hectáreas, acoge 13 piscinas termales que van desde los 32 a los 40 grados, con sectores destinados a hidromasajes. Sus aguas termales provienen del Acuífero Guaraní, afloran desde 720 metros de profundidad y son mineralizadas, bicarbonatadas, sódicas, cálcicas. Además del aporte a la relación general que generan en las personas, también ayudan a calmar afecciones reumáticas y respiratorias, y a mejorar la textura de la piel.

Siempre respetando los tiempos de inmersión para priorizar el cuidado de la salud, en las termas, los baños termales comienzan



con las piscinas de menor temperatura y ascienden gradualmente hacia los sectores de mayor exposición. En pos de relajar la musculatura y atender contracturas localizadas, también son considerados los sectores de hidromasajes: desde las camillas con hidrojets hasta los "cuellos de cisne" y los hidrojets inmersos en las piscinas, excelentes opciones para salir renovado.

Con el tiempo, esta alternativa ha dejado de ser una opción centrada en los adultos mayores como público objetivo. Año tras año, hombres y mujeres, parejas y familias, encuentran en este complejo una alternativa donde lo recreativo y lo saludable se conjugan armoniosamente en un entorno que complementa las bondades del agua termal con el contacto cercano con la naturaleza.

Conexión con uno y el entorno

Los espacios verdes que abundan en Colón, con sus plazas y principalmente con las reservas naturales ubicadas en los extremos norte y sur de la ciudad, maridan con la propuesta del complejo termal. Centros de tratamientos saludables y estética, hoteles con spa, una oferta gastronómica saludable y actividades de yoga y meditación al aire libre, completan un universo

que tiene como punto en común la búsqueda de mayor salud y desconexión con la rutina; muy solicitada por un creciente público viajero que conjuga como nunca antes al turismo con el bienestar.

El yoga es una técnica milenaria que se viene expandiendo universalmente en las últimas décadas y que, por los beneficios que genera lidiando con el estrés cotidiano manteniendo el cuidado físico, mental y emocional, ha sido reconocida por la Organización de las Naciones Unidas y la Organización Mundial de la Salud como un medio para mejorar la salud dentro de su Plan de Acción Mundial sobre Actividad Física 2018 - 2030.

Con la meditación se logra el encuentro con uno mismo, el autorreconocimiento, el registro de cada movimiento y cada sentir profundo. Con ella se logra advertir qué pasa con las propias emociones y con el pensamiento. El físico y la mente se relajan y de esta manera se sueltan tensiones, la respiración consciente se vuelve suave y se genera un armónico ordenamiento general.

En Colón, la práctica del yoga y la meditación al aire libre es un atractivo creciente para aquellos visitantes que arriban buscando paz interior. Adultos mayores, jóvenes, niños, familias com-

pletas se animan con entusiasmo a estas prácticas que derriban barreras y abren caminos al descubrimiento de nuevas maneras de afrontar el día-a-día. Espacios abiertos, al aire libre, con el Río Uruguay como testigo abrazador, suelen ser los ámbitos predilectos para estos encuentros saludables. Sólo se requiere una botellita de agua, una manta o colchoneta para disponer en el suelo, elementos de higiene y la voluntad y el deseo de regalarse un momento saludable diferente...

Cambiar de aire

El aire puro y fresco, los rayos del sol amable del litoral argentino irradia su energía en los rostros, la visión enfocada en las distintas tonalidades de verdes que brinda la flora del lugar; conectan la práctica del yoga y la meditación con un cambio de frecuencia y una cercanía entre cada persona, su sentir profundo en sintonía con el entorno. La deseada armonía se alcanza en las termas, en la costa e incluso en las islas que se encuentran a pocos kilómetros de Colón, con el avistamiento de las aves de la región, cuyos sonidos conectan con el paisaje y los diáfanos atardeceres...

Nota completa en: www.region.com.ar



CENTRO CONIN
Santa Rosa



FAMILIA CONIN

¿Qué es Nutrin?

Una Asociación Civil sin fines de lucro cuyos objetivos son:

- Prevenir y abordar la problemática social que origina la extrema pobreza y su consecuencia directa: la desnutrición.
- Promover el desarrollo integral de los niños de 0 a 5 años.
- Capacitar a las madres, o quien cumpla la función, responsables del desarrollo de sus hijos.
- Ser el sustento económico, legal, administrativo y contable del Centro CONIN Santa Rosa.

¿Qué es CONIN?

CONIN (Cooperadora para la Nutrición Infantil) fue creada en Mendoza en 1993 por el Dr. Abel Albino. Lleva 25 años de trabajo en el país y en el mundo con más de 100 centros franquiciados en el país y en el mundo.

CONIN Santa Rosa desarrolla sus actividades desde Junio de 2011 en Errecalde y Francia. Villa Germinal, Santa Rosa.

El Centro de Prevención de la Desnutrición Infantil y Promoción Humana atiende mensualmente, un promedio de 35 niño/as, entre 45 días y 4 años, y sus madres o responsable. Se entregan, anualmente, 800 kilos de leche entera en polvo, y más de 700 bolsones de alimentos. Tu ayuda mensual es indispensable.

No es una colaboración más, son cientos de niños desnutridos menos.

E-mail: socios.coninsantarosa@gmail.com

ESPACIO CEDIDO POR GENTILEZA DE REGIÓN EMPRESA PERIODÍSTICA

- Armas • Municiones • Indumentaria • Cuchillería
- Asesoramiento Taller Integral • Permisos de caza
- Receptoría de trámites de RENAR



Alvear 417
Tel: (02954) 41-3016
Cel: (02954) 15551284 | armeriaeltajamar@cpenet.com.ar
eltajamar@cpenet.com.ar / Santa Rosa

Tiene **SENTIDO**

Lunes a viernes de 6 a 7.30

CARLOS MONASTERIO





Nuestro saludo afectuoso a Ingenieros Agrónomos y Médicos Veterinarios al recordarse su día este 6 de Agosto



CENTRO ACOPIADORES DE CEREALES DE LA PAMPA Y LIMITOFES

Calle 16 N° 338 / General Pico
el: (54)-02302 42-4140/321530
Telefax: (54)-02302-42-4568
e-mail: info@caclp.com.ar
www.acopiadoreslapampa.com.ar

Para disfrutar!

429449

MEDIODÍA Y NOCHE
SÓLO CON RESERVAS



ver menú en parrillaloscaldenes.com

DELIVERY
mediodia y noche (consulte)

Av. Sgo. Marzo 385 - Santa Rosa

Martín & Martínez

Estudio Contable e Impositivo



C.P.N. Ariel D. Martínez
C.P.N. Daniel O. Martín

Trámites Jubilatorios

Urquiza 656 - S. Rosa
Tel: (02954) 41-9075
martinmartinez@cpenet.com.ar

EN EDISON 1.062 EN SANTA ROSA

32º Aniversario de "Semillería Los Amigos"



"Semillería Los Amigos" arriba a su 32º aniversario. Está ubicada en Edison 1.062 en Santa Rosa y es atendida por sus propios dueños: Daniel y Luis, quienes brindan calidad, seriedad y lo mejor de ellos para sus clientes, creando un ambiente de amistad entre ambos.

"Este es un desafío de todos los días, crear un entorno cordial de buena relación entre quienes integramos la semillería y nuestros clientes, tratamos que esto sea como una gran familia donde todos ponemos un granito de arena para mantener la mejor relación posible. Además lo nuestro no sólo pasa por vender alimento y nada más, siempre estamos pensando como generar mayor conformidad en los clientes, es por eso que estamos constantemente invirtiendo en mejoras en el local, en nuestros vehículos de repartos, en la imagen del negocio".

Plataforma digital

"Ya hace un año que venimos trabajando en nuestra plataforma digital <https://semillerialosamigos.miliendanube.com/> desde la cual se pueden ver todos nuestros productos, seleccionando por rubro, donde figuran los precios de cada artículo. Además se ven

ofertas, promociones y novedades, desde la misma plataforma se pueden hacer pedidos llenando el carrito de compras", comentó Daniel, uno de los propietarios.

Amplia variedad

En su amplio y cómodo local ofrecen pollitos BB, alimentos balanceados, alimentos para perros, gatos, pájaros, jaulas, cereales, accesorios para mascotas, peces, césped, también agroquímicos y otros. Además, si usted llama a los teléfonos 702600 ó al 429797, o bien por medio de WhatsApp al 2954 474344 ó por e-mail: semillerialosamigos@hotmail.com.ar tendrá su pedido a domicilio en el día.

Agradecimiento

Daniel y Luis quieren agradecer a sus clientes expresando: "Queremos agradecer el gran apoyo y muestra de cariño que hemos recibido todos estos días, esto nos hace comprometernos aún más con mucho trabajo y esfuerzo, siempre vamos a estar agradecidos por la muestra de cariño y fidelidad de nuestros clientes y amigos, a todos aquellos que estuvieron presentes de una u otra forma, a todos les decimos muchas, pero muchas gracias..."

NUEVO PROYECTO DE LEY

Buscan prohibir uso del lenguaje inclusivo

Un nuevo proyecto de ley busca prohibir a nivel nacional el uso del lenguaje inclusivo.



Recordemos que el Gobierno promulgó la ley de Equidad de Género en los Medios de Comunicación con el objetivo de promover la difusión del denominado "lenguaje inclusivo". Sin embargo, en el Congreso se presentó un nuevo proyecto en rechazo a esta modalidad de comunicación.

Proyecto en el Senado

La senadora por La Rioja Clara Vega presentó un proyecto para prohibir el uso del "lenguaje inclusivo" en los documentos oficiales y por parte de sus autoridades nacionales. La medida también aplicaría a los establecimientos educativos de todos los niveles y no es la primera vez que se presenta esta iniciativa, ya había tenido lugar en Diputados.

También en Diputados

El mes pasado, dos abogadas con la adhesión del constitucionalista Félix Lonigro ingresaron en la Cámara de Diputados una propuesta de prohibición del lenguaje inclusivo. Previamente, el legislador Alberto Asseff había presentado una propuesta para "erradicarlo".

No hay tiempo que perder

La legisladora dijo que "la inclusión no tiene relación alguna con la marca morfológica del lenguaje español". En ese sentido, argumentó: "Necesitamos que se concentren los esfuerzos para igualar oportunidades en cuestiones que tengan im-

pacto real y dejen de desviar la atención de la ciudadanía". También resaltó que las situaciones de inequidad y violencia por motivos de género "fueron profundizadas por la pandemia hasta alcanzar niveles alarmantes". "En un país donde ocurre un femicidio cada 30 horas, no hay tiempo que perder", reclamó.

Iniciativa de dos abogadas

Recientemente, las abogadas Patricia Alejandra Paternes y Cynthia Roxana Ginni con la adhesión de Félix Lonigro, presentaron el proyecto de "prohibición del lenguaje inclusivo".

La iniciativa busca impedir que se utilice "x", "e", "@", etc, empleado para reemplazar el uso del masculino cuando es utilizado en un sentido genérico.

La Real Academia también se opone a su uso

En tanto, la Real Academia de la Lengua Española (RAE) y la Asociación de Academias de la Lengua Española (ASALE) presentaron el "Libro de estilo de la lengua española según la norma panhispánica". En el primer capítulo expresa su oposición al uso del lenguaje inclusivo.

Incluso argumenta que es "innecesario la inclusión del doble género". Es decir, "todos y todas", así como el uso del llamado "lenguaje inclusivo" que utiliza "x", "@" o "e" en lugar del plural, es decir, "todxs", "tod@s" o "todes".

Alberto Enrietti
ARQUITECTO

edison 857
arquitectoenrietti@gmail.com
cel. (02954) 15-596052
Telefax: (02954) 450101
6300 santa rosa - la pampa

Almacén DE RAMOS GENERALES

Seguimos teniendo todo lo de siempre y más, pero ahora anexamos nuestro Almacén de Ramos Generales donde podrá encontrar artículos de decoración y regalos

Cerrajería - Accesorios
ABIERTO TAMBIÉN SABADO A LA TARDE CEL: 15514982
Andrada 38 - Santa Rosa - Tel: (02954) 45-4544

NEXO HERRAJES

ESCUELA DE INGLÉS
23 años de experiencia e idoneidad en la enseñanza de ingles.

St. Mary's Institute
1998 23 ANIVERSARIO 2021

Garibaldi 254 | 418618
saintmaryslp@gmail.com | St. Mary's School of English

EXÁMENES INTERNACIONALES: UNIVERSITY OF CAMBRIDGE ESOL Examinations

FCE - CAE - PROFICIENCY Exámenes UNLPam SAT - TOEL - IELTS

Inglés para propósitos académicos: Lectura, escritura y comprensión auditiva.

Conversación para viajeros

14ª Guíaplano ACTUALIZADA

Guíaplano REGION
Santa Rosa - Toay y Zona de Quintas

Planos sectorizados con coordenadas de S. Rosa, Toay y Zona de Quintas.

Guía de búsqueda de calles con barrios y alturas.

Búsqueda ampliada de Casas de Barrio por N°

CON PLANO DESPLEGABLE COLOR 0,70x1m DE SANTA ROSA

Consígala en su proveedor habitual o en nuestra oficina de Santa Rosa en Independencia 195. Atención al Consumidor: (02954) 387800

INCLUYE: PLANO 1:50.000, 1:100.000 y 1:200.000. PLANOS INCLUIDOS: "Toay y Zona de Quintas", "Zona de Quintas", "Zona de Quintas", "Zona de Quintas", "Zona de Quintas".

\$1.000

14ta actualización

Cumplimos 32 años ofreciendo siempre un mejor servicio

SEMILLERÍA Los Amigos

- Venta de alimento balanceado
- Accesorios para mascotas

DELIVERY Tel: 702600 429797 2954 47-4344

Av. Edison 1062 / Santa Rosa
semillerialosamigos@hotmail.com.ar
semillerialosamigos.miliendanube.com

RICHTER
CARPINTERÍA Y DISEÑO

T. (+02954) 68-5728
C. marioalfredorichter@gmail.com
D. Santiago Alvarez 1756

Santa Rosa (L.P.)

COMPRESOR PAMPEANO INDUSTRIA ADHERIDA

Diseño de sitios Web

DigiSapiens.com
02954 83-4021

Un chico con precios de grande

AMPLIA VINOTECA y CARNES DE 1ra CALIDAD

Adherido a: PampaPagos Pague sus impuestos y servicios

ESTACIONAMIENTO PROPIO - ENVIOS A DOMICILIO SIN CARGO

Gabi And SUPERMERCADOS

T. Mason 1163 / Tel: 43-0893
Av. Luro 65 / Tel: 43-2999

PRIMER DOMINGO DE AGOSTO

Día del Trabajador Maderero

Desde el año 1948, el primer domingo de agosto se celebra el Día del Trabajador Maderero. Se conmemora debido a que el 1º de agosto de 1947, Juan Domingo Perón emitió un mensaje dirigido al sector. Al año siguiente, conmemorando ese día, se estableció que se celebre el primer domingo de cada año el Día del Trabajador de la Actividad Forestal y Maderera.

Beneficios del uso de la madera en la construcción

La madera ha sido uno de los principales materiales de construcción a lo largo de la

historia de la humanidad.

Las emisiones de carbono incorporadas en el sector de la construcción pueden llegar a representar más del 23 % de las emisiones totales de gases de efecto invernadero, en cambio la madera es el único material de construcción renovable disponible, se cultiva naturalmente y elimina el CO2 de la atmósfera.

Por otra parte, la producción y el procesamiento de la madera utiliza mucha menos energía que la mayoría de los demás materiales de construcción, lo que otorga a los productos de madera una huella de carbono sig-



nificativamente menor. La madera puede usarse para sustituir materiales que requieren grandes cantidades de combustibles fósiles para ser producidos.

Para producir 1 kg de madera, un árbol consume 1,47 kg de CO2 y devuelve poco más de un kilogramo de oxígeno a la atmósfera. Cuando los árboles se plantan y se utilizan para fabricar productos de madera, el carbono permanece almacenado en la madera durante la vida útil del producto. Alrededor del 50 % del peso seco de la madera es carbono.

Es preferible tener el carbono almacenado en los árboles que en la atmósfera. Usar madera para construir viviendas eficientes y dura-

deras ayudará a reducir la cantidad de dióxido de carbono en la atmósfera.

Salud y bienestar

El uso de madera en el interior de un edificio tiene claros beneficios fisiológicos y psicológicos que imitan el efecto de pasar tiempo al aire libre en la naturaleza. La sensación de calor natural y la comodidad que provoca la madera en las personas tiene el efecto de reducir la presión arterial y la frecuencia cardíaca, reducir el estrés y la ansiedad, aumentar las interacciones sociales positivas...

Nota completa en: www.region.com.ar

Ciudad Limpia SRL

CONTENEDORES - MOVIMIENTOS DE SUELO
 ☎ (2954) 15690000/673322 - ☎ (02954) 433333
 Reclamos: (2954) 15-686810

advance

☎ 2954 672579 ☎ 02954 412800
 Av. Santiago Marzo Sur 2038, Santa Rosa | info@advance.com.ar
advance.com.ar | [advanceSA](https://www.facebook.com/advanceSA) | [advance_sa](https://www.instagram.com/advance_sa)

arQuicolor revoques plásticos

LLANA

Revoque Plástico para Muros, Medianeras, Interiores, Exteriores

Tel: (02954) 561214
 Policía de Territorios y Victor Lordi Santa Rosa / arquicolor@live.com
 Arquicolor Santa Rosa
www.arquicolor.com.ar

MADERERA Los Pinos de Rubén Gluge

Presente recordando el primer domingo de agosto el Día del Trabajador Maderero

PROXIMAMENTE:
Calle 10 esq. 9
 Parque Industrial Santa Rosa

- Av. Circunv. Santiago Marzo Este y Sansinanea
 Tel: (02954) 243700
 Cel: (2954) 15298364
madereralospinosstr@gmail.com

SISTEMA CORREDIZO LINEA ADVANCE

12 años

aberTecno®
 TECNOLOGÍA EN ABERTURAS

SUSTENTABILIDAD AMBIENTAL
 DISEÑO
 CALIDAD
 TECNOLOGÍA

Sistema Corredizo apto para 2, 3, 4 y 6 hojas móviles. Óptimo costo beneficio. Permite vidrios de hasta 24 mm. Guías de aluminio.

Casa Central / Santa Rosa: J. M. de Rosas 2355 - Tel: 02954 - 422400
 Sucursal / General Pico: Calle 9 esq. 28 - Tel: 02302 - 428042

www.abertecno.com.ar

TODO PARA LA CONSTRUCCIÓN!!!

Ferretería y Corralón

Don Quique S.H.

ACEPTAMOS TODAS LAS TARJETAS DE CREDITO

☎ 02302 - 432821 | www.ferreteriaycorralondonquique.com
 ☎ 2302 558540 / 626388
 Calle 115 esq. 24 (ex curtiembre), General Pico

nueva ELECTRONICA

PARLANTES - CELULARES CAT
 CONVERSORES SMART TV
 CARGADORES DE NOTEBOOK
 AURICULARES - POTENCIAS - AUDIOCAR
 CÁMARAS DE SEGURIDAD - WEBCAM
 MICRÓFONOS - LUCES LED RGB
 CONTROL REMOTO PARA TV

AV. ESPAÑA 788 | ☎ 2954-366050 | ☎ 2954-419440

POLERO E HIJOS
 VENTA DE MATERIALES SANITARIOS

Abierto sábados por la tarde

San Juan 632/36
 Tel: (02954) 42-6018
 Santa Rosa

Roca, Deca Piazza, Capca, TINACOS, Grifería Peirano, TIGRE, Bombas RDWA, ferrum

VICENTA!

Fábrica de Cortinas Roller
 Black Out y Sun Screen para interiores.
 Manuales o automatizadas con tecla y con control remoto

vicenta.com.ar
 ☎ 02954-774411
 Calle 10 esq. 7
 Parque Industrial Santa Rosa

MATERIALES BUTALO

AGUA - CLOACAS - GAS

☎ (02954) 419941

Av. Circunvalación Santiago Marzo y Rucanelo Santa Rosa

e-mail: sanitariosbutalo@yahoo.com.ar

Servicios y productos para carpinteros

Maderas naturales, placas y herrajes.

Productos de diseño interior y exterior.

Primer domingo de Agosto día del Trabajador Maderero nuestro saludo a todos ellos.



PONÉ EN MARCHA tus proyectos

☎ 2954 - 246363 | www.misionesmaderas.com.ar

CONSTRUCCION - PRECIO POR M2

COSTOS AL DIA

DESIGNACION	Un.	Cant.	Mater.	M. de O.	Parcial	Total
TRABAJOS PRELIMINARES						
Limpieza Terreno- Replanteo- Nivelac.	GL			71.000	71.000	71.000
Excavación Zanjas p/ Cimientos	m3	21		102.000	102.000	173.000
ALBAÑILERIA						
Hormigón Pobre p/ Cimientos	m3	29	176.300	147.700	324.000	497.000
Mampostería Cimientos	m3	9	147.600	168.500	316.100	813.100
Capa Aisladora Horizontal	m2	27	27.600	70.400	98.000	911.100
Mampostería Elevación 0.30	m2	131	566.000	421.500	987.500	1.898.600
Mampostería Elevación 0.15	m2	105	243.000	235.500	478.500	2.377.100
Encadenado H° A° Pared 0.30	ml	50	105.800	160.400	266.200	2.643.300
Encadenado H° A° Pared 0.15	ml	40	37.200	59.000	96.200	2.739.500
Contrapiso H° Casco	m2	168	87.000	90.000	177.000	2.916.500
Losa Cerámica con Capa Compresión	m2	115	435.200	335.000	770.200	3.686.700
Membrana Asfáltica	m2	137	70.500	31.000	101.500	3.788.200
Azotado Hidrófugo	m2	131	111.200	97.800	209.000	3.997.200
Revoque Grueso a la Cal	m2	470	303.500	470.000	773.500	4.770.700
Revoque Fino a la Cal	m2	470	255.400	33.500	288.900	5.059.600
Piso Cerámico Interior con Carpeta	m2	127	210.600	200.800	411.400	5.471.000
Piso Exterior y Vereda	m2	48	150.000	76.200	226.200	5.697.200
Revestimiento Azulejos	m2	27	33.800	74.500	108.300	5.805.500
Contrapiso Pendiente s/ Losa	m2	120	65.900	60.700	126.600	5.932.100
Revoque Cielorraso	m2	120	15.200	170.600	185.800	6.117.900
INSTALACION ELECTRICA	GL		152.000	235.000	387.000	6.504.900
INSTALACION SANITARIA						
Agua	GL		54.300	59.600	113.900	6.618.800
Cloacas	GL		45.000	45.000	90.000	6.708.800
Artefactos	GL		99.700	30.200	129.900	6.838.700
INSTALACION DE GAS						
Materiales	GL		82.000	43.200	125.200	6.963.900
Artefactos	GL		220.000	45.000	265.000	7.228.900
CARPINTERIA MADERA						
Puerta Frente 0.90x2.00	1	53.000	63.700	116.700	7.345.600	
Puerta Servicio	2	88.600	12.000	100.600	7.446.200	
Puerta Placa	6	72.700	28.000	100.700	7.546.900	
Ventana 1.60x1.50 con Cortina	4	137.500	23.800	161.300	7.708.200	
Ventiluz 0.50x0.50	1	17.300	6.200	23.500	7.731.700	
Frente Placard 2.05x2.40	3	160.300	18.000	178.300	7.910.000	
Frente Placard 0.50x2.40	1	23.500	8.000	31.500	7.941.500	
Mueble Bajo Mesada 2.50	1	183.500	8.900	192.400	8.133.900	
Portón Garage 2.40x2.00	1	195.700	22.200	217.900	8.351.800	
Vidrios 3mm.	m2	13	73.500	23.500	97.000	8.448.800
PINTURA						
Latex Exterior	m2	127	45.000	72.000	117.000	8.565.800
Latex Interior	m2	360	77.000	151.200	228.200	8.794.000
Barniz	m2	68	16.900	41.700	58.600	8.852.600
VARIOS	GL			943.000	943.000	9.795.600
PROYECTO Y DIRECCION TECNICA	GL			882.000	882.000	10.677.600

VALOR ESTIMATIVO POR METRO CUADRADO -IVA incluido-: \$ 89.000

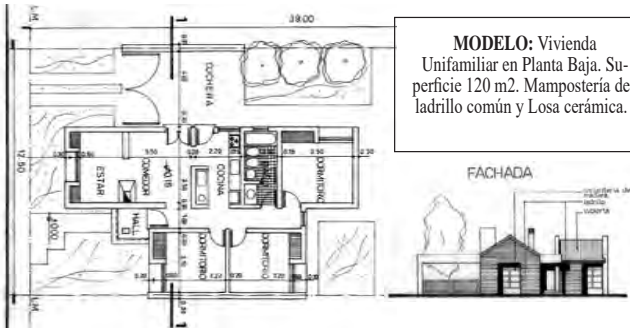

Aclaración Importante: Los costos son estimativos y para un determinado prototipo. Surgen de consultas a Contratistas y de Comercios locales. Los costos no pretenden dar orientación alguna sobre sus valores para el mercado, dado la dispersión existente especialmente en mano de obra. Los costos sólo pretenden ser una guía para un determinado prototipo de determinado tipo de construcción. Cualquier tipo de cálculo de valores corre por cuenta de quién lo realice.

herrajes Gallo
Mansilla 145 - Tel: (02954) 457700 - S. Rosa

NUEVO PRESIDENTE: GUILLERMO BLANCO

Asumieron las nuevas autoridades del CALP



VIENE DE TAPA

Durante la asunción, el nuevo Presidente destacó a referentes como el Arq. Eduardo Bartoletti, Arqta. María Fernández, Arq. Rafael Rodríguez, Arq. Pablo Tueros y en especial a los Arquitectos Marcial de La Mata y Ruben Wigenhauser a quienes les agradeció haber conducido la institución en los cinco años de existencia. Blanco también señaló la gran labor que realizan los y las empleados/as de la institución día a día. En referencia a la misión de la institución dijo que "el Colegio de Arquitectos de La Pampa debe posicionarse individual y colectivamente como el hacedor fundamental del hábitat humano, tratando de introducir a las/os colegiadas/os en espacios de trabajo, generando nuevas oportunidades en el ámbito estatal y privado; brindando servicios; ofreciendo actividades y tendiendo en cada

acción a la formación permanente y específica para nuestra tarea profesional, e invitó al gran equipo que conforma el colegio a trabajar por una institución de "Horizonte abierto, que siempre esté más allá"

"Compromiso de renovación" resultó la lista elegida dentro de la matrícula ante los comicios desarrollados el día 12 de julio y por correo postal desde el 2 al 8 de julio. La lista se impuso con 184 votos sobre "+arquitectura" que obtuvo 86 votos.

Nuevo Directorio

Presidente: Guillermo Miguel Blanco. **Vicepresidente:** Nahuel Irú Otero. **Secretaria:** María Inés Arreguy. **Tesorera:** Clarisa Maricel Alonso. **Secretario del Interior:** Carlos Buffa. **Vocales titulares:** Daniel Armando Patris, Mariano Alberto Molina, María Concepción Rollan y Sebastián Turco.

Revestimientos - Sanitarios - Grifería
Membranas Asfálticas - Tejas losa y metálicas - Distribuidor de chapas
Viguetas - Ladrillos - Cerámicos

CORRALÓN
AILLAWINKA

klaukol

Calle 13 esq. 122 - General Pico - Tel: (02302) 42-3264/42-5585

PASTORUTTI
Espacio Decó

Suc. Iluminación: Mansilla 44
shop.pastorutti.com

aberturas MITRE

Calidad y Servicio respaldados por más de 50 años de trayectoria.

- Portones Levadizos Seccionales, automáticos y manuales.
- Aberturas en Madera, Chapa, Aluminio y PVC.
- Amoblamiento de cocina.
- Todos los repuestos para cortinas de madera y PVC.

Emilio Mitre 253, Villa Alonso
S. Rosa - mitreaberturas@yahoo.com NUEVO TELEFONO (02954) 774800

ESCOR design

colores y texturas capaces de reflejar la luz en mil matices

Av. Sgo Marzo Sur 2312
Tel: (02954) 41-8258
Santa Rosa - www.escor-design.com.ar

- ASCENSORES - ESCALERAS MECANICAS
- MONTACARGAS - VENTAS - MONTAJE
- REFACCION - MANTENIMIENTO

GOLOVCA ASCENSORES

Representante comercial de **ThyssenKrupp ELEVADORES**

Tel: (02954) 389555 - Allan Kardec 1445
S. Rosa - ascensoresgolovca@hotmail.com
www.ascensoresgolovca.com

GUARDIA: (2954) 629039

HERRERIA DE OBRA MARCELO DE LOS SANTOS

NUEVO SERVICIO DE CORTE Y PLEGADO DE CHAPA

- Herrería de Obra en General
- Portones Corredizos, Levadizos
- Estructuras Metálicas - Montacargas
- Cubiertas de techos
- Trabajos en acero Inoxidable

Cel: (2954) 15-601872
Constituyente Sur 1841
Santa Rosa

ARAUZ PINTURERIA

CASABLANCA Polacrin PINTURAS
Distinción PINTURAS
SAN AGUSTIN MEGALUX

Arcauz Pintureria
arcauz.pintureria@gmail.com
Ameghino 907, Esq. Juan XXIII - Santa Rosa

ENVIOS/A DOMICILIO (2954) 737329

NOVARETTO

Aberturas - Revestimientos Sanitarios - Membranas Pinturas

Av. Circunvalación Santiago Marzo Este 2600
Tel: (02954) 701770 - Santa Rosa
E-mail: ventas@novaretto.com
www.novaretto.com

HBKlima

Climatización con sistema VRV ó VRF

CALDERAS INDUSTRIALES

CLIMATIZADORES EVAPORATIVOS
LA SOLUCIÓN PROFESIONAL PARA CLIMATIZAR

Conhelo 1945 - S. Rosa
Tel: (02954) 830746
Cel: (02954) - 15333996
hbklima@yahoo.com

- AIRE ACONDICIONADO Y CALEFACCIÓN CENTRAL
- CLIMATIZADORES DE PISCINAS
- CALDERAS - PISO RADIANTE
- RADIADORES - SPLIT
- CALDERAS SISTEMA UNICAL

Herramientas de última tecnología
ANALIZADOR DE REFRIGERACIÓN
MEDIDOR MULTIFUNCIÓN

SISTEMAS ADAPTABLES PARA EL CONTROL INTELIGENTE DE SU HOGAR

"Pueblos con Misterio": Hucal



El pasado 22 de julio la Secretaría La Pampa llevó a cabo una visita y reconocimiento de los recursos y potencial turístico del antiguo pueblo ferroviario, con el acompañamiento del presidente de la Asociación Civil "Hucal Despierta", Angel 'Tito' Gossio; el director de la Oferta Turística, Federico Nuñez y pasantes de la carrera de Licenciatura en Turismo de la UNLPam -Mónica Salvador, Tamara Roullie y Romanela Pessi-. La comitiva recorrió la estación del ferrocarril de Hucal y demás edificaciones, reconociendo sus principales atractivos turísticos.

Las tareas se realizaron en el marco del programa "Pueblos con Misterio" focalizado en gestionar la formulación de circuitos, atractivos y productos como herramienta para el desarrollo local y

turístico de la zona.

Bajo estos objetivos se trabaja en la incorporación de un equipo generador de energía alternativa, provisto por la Secretaría de Energía y Minería, que se pretende utilizar para el mejoramiento de los servicios dentro de la oferta turística del lugar, propiciando la llegada de un mayor número de visitantes y en consonancia con los objetivos de sostenibilidad que impulsa la Secretaría de Turismo.

Hucal es un importante sitio dentro de la historia ferroviaria de la Provincia, y el mismo ha cobrado gran relevancia e interés a través de la activa difusión de la Asociación Hucal Despierta. Así es como se generó una demanda activa, que llega a tener más de 50 visitantes los fines de semana.

UNA INCURSIÓN EN CANOAS POR LOS CANALES DEL CARAMBOLA

Esteros del Iberá, Corrientes: Por la ruta del Mariscador

Una experiencia muy especial en un pueblo histórico donde las tradiciones se presentan, sobre la base de la herencia nativa, que se ve fielmente reflejada en familias que se reconocen como cuarta generación de descendencia guaraní y que habitan la actual Reserva Provincial Iberá.

Esta propuesta es un abanico de actividades que incluyen el conocimiento de la cultura autóctona y la naturaleza pura, la incursión por los canales del Carambola en canoas dirigidas por caballos, comidas típicas y la lectura del cielo nocturno estrellado, de acuerdo con la cultura guaraníca...

Una experiencia muy especial en un pueblo histórico donde las tradiciones se presentan, sobre la base de la herencia nativa, que se ve fielmente reflejada en familias que se reconocen como cuarta generación de descendencia guaraní y que habitan la actual Reserva Provincial Iberá.

Esta propuesta es un abanico de actividades que incluyen el conocimiento de la cultura autóctona y la naturaleza pura, la incursión por los canales del Carambola en canoas dirigidas por caballos, comidas típicas y la lectura del cielo nocturno estrellado, de acuerdo con la cultura guaraníca.

Es una opción ecoturística única que, sobrepasa el entorno natural, expresando la relación hombre-entorno, a través del acompañamiento de guías turísticos locales profesionales y, principalmente, del baqueano; aquel



Los mariscadores eran los recolectores de cueros y plumas que vivían cazando en el interior de los esteros hacia el 1900, motivados por la fuerte demanda de pieles que determinaba la moda europea.

Mariscador que ofrece la posibilidad de incursionar en su forma de vida, de transitar la naturaleza, sobre las bases de creencias y la visión del quehacer cotidiano que aún perdura en ellos.

Conectada por la Ruta Nacional 12, cercana a la ciudad de Corrientes, la localidad de Concepción se yergue como un punto obligado que propone un viaje hacia las formas de vida más tradicionales de la región. Desde el portal Carambola, e íntimamente ligado a la biodiversidad de los Esteros, el Parque Nacional Iberá se predispone como escenario para una propuesta que invita a una experiencia plurisensorial: La Ruta del Mariscador; oportunidad única en su tipo que recorre el tiempo y el espacio experimentando la forma de vida de los lugareños, que se incursiona junto al baqueano por las luengas sendas del arroyo carambola en canoas dirigidas por sus caballos, probando las comidas típicas en un refugio

de juncos, inspirados en las construcciones y costumbres tradicionales.

Los mariscadores: reflejo cultural en contacto con la naturaleza

Los mariscadores reflejan la resistencia a la asimilación de una cultura foránea, lo que conllevó a que se internasen en la extensión de los Esteros. Las condiciones particulares del entorno los obligó a adaptarse y así surge una práctica que se constituiría en una manera de vivir, de habitar la región: nómades que basaban su subsistencia en la caza, construyendo viviendas compuestas de "Piri" (muy similar al junco), alejados de los

pueblos; aislamiento que dio lugar a la conservación de la lengua e idiosincrasia guaraní, valores culturales que defienden y pregonan briosamente.

Uno de los rasgos más característicos son las canoas, que confeccionan ellos mismos con la madera del lugar, y que se constituyen como una aliada en su quehacer cotidiano, ya que, por vivir en un entorno donde el agua es el elemento hegemónico, cuentan con ellas para realizar sus tareas. Los visitantes pueden experimentar esta práctica, junto a los baqueanos, dominando la inmensidad de los esteros en las canoas, fiel transporte que surca las cristalinas aguas, donde es posible visualizar los peces que habitan en ellas, enmarcadas por un paisaje natural puro que regocija el espíritu con sus ocre y amarillos; al frente, los caballos, entrañables brújulas vivas que garantizan la llegada a destino.

Una propuesta adaptada para todos los gustos

Hoy, vivir esta experiencia es posible gracias a la Ruta del Mariscador. La propuesta expone las condiciones en las que sus habitantes se desempeñan, desde hace

Nota completa en: www.region.com.ar

Rapibus

DE GENERAL PICO

LUNES A VIERNES
06:00 hs. sale de domicilio
13:00 hs. sale de domicilio
16:15 hs. sale de terminal
20:00 hs. sale de terminal

SABADOS
08:00 hs. sale de domicilio
13:00 hs. sale de domicilio
17:00 hs. sale de terminal
20:00 hs. sale de terminal

DOMINGOS
19:00 hs. sale de terminal
22:00 hs. sale de terminal

DE SANTA ROSA

LUNES A VIERNES
06:00 hs. sale de terminal
13:00 hs. sale de terminal
16:15 hs. sale de terminal
20:00 hs. sale de terminal

SABADOS
08:00 hs. sale de terminal
13:00 hs. sale de terminal
17:00 hs. sale de terminal
20:00 hs. sale de terminal

DOMINGOS
19:00 hs. sale de terminal
22:00 hs. sale de terminal

VIAJES CONTRATADOS A TODO EL PAIS

• Pasajeros y Encomiendas
OFICINA Nº12 - Terminal S. Rosa
Tel: 02954-385100
2302-544915
LOCAL Nº 1 - Terminal G. Pico
Tel: 02302-42-1909
www.rapibus.com.ar

EL PROGRESO SEGUROS S.A.

Avellaneda 54 / Telefax: 43-3341
elprogresosantarosa@cpenet.com.ar

Nº de inscripción de SSN El Progreso 0716
Atención al asegurado 08006668400
Organismo de control argentina.gov.ar/ssn

SSN SUPERINTENDENCIA DE SEGUROS DE LA NACION

RADIADORES SANTA ROSA

Reparación de radiadores de todas las máquinas agrícolas

Trabajos garantizados por 1 año.

Av. Circunvalación este 1266
Tel: (02954) 427-105 / S. Rosa

Lestrade RENT A CAR

L. de la Torre 96 1er Piso - Of. 1 / Santa Rosa, L. P.
lestraderentacar@gmail.com / [lestraderentacar](https://www.facebook.com/lestraderentacar)

Tel: (02954) 414600 - Cel: (2954) 15-667796



Libro REGION® de La Pampa

Una obra editorial única en la Provincia - Edición de lujo para regalar y regalarse
Envíos con seguimiento digital a cualquier parte del mundo

8ª Actualización

\$ 600

- Encuadernación tapas duras - **Bilingüe, castellano / inglés**
- Papel ilustración 150 gramos - Impresión offset fotocromo color
- 180 páginas - Laminas dobles - Más de 200 fotos e ilustraciones

► LA PROVINCIA ► ACTIVIDAD TURÍSTICA ► DESTINOS

Adquiéralo en: Independencia 195

B&M

MECANICA INTEGRAL DEL AUTOMOTOR

DIAGNÓSTICO, REPARACIÓN Y MANTENIMIENTO EN GENERAL DE TODAS LAS MARCAS

Especialidad: **CITROËN / PEUGEOT**

• Diagnóstico Computarizado • Inyección electrónica
• Correas de distribución • Cajas de Velocidades
• Amortiguadores • Embragues • Frenos • A/A

Tita Merello
esq. S. Alvarez, a metros de Rotonda Sur.

2954 - 15525477
2954 - 15317540

ANUN

Textiles para el hogar

2954 673695 anun.com.ar

IGLESIAS

REPARACION Y PINTURA AUTOMOTOR

CABINA DE PINTURA PRESURIZADA

SISTEMA DE COLORIMETRIA COMPUTARIZADO

MAQUINA SACABOLLOS

BANCO DE ENDEREZADO HIDRAULICO

UNICO TALLER EN LA PAMPA CERTIFICADO POR: **CESVI ARGENTINA**

Nuevo Tel. Fijo (02954) 700790

Av. Luro 2.708 - Cel: 15-51-0583
(6300) Santa Rosa - talleriglesias@hotmail.com

"De a poco vamos sintiendo ese sentido de pertenencia que nos estaba faltando", dijo Abel Abeldaño

VIENE DE TAPA

Repreguntado sobre los aspectos negativos del petróleo, Abel Abeldaño manifestó, "en cuanto a los signos negativos que el petróleo trae, se da un hecho significativo, la gente sabiendo de que hay trabajo viene y vive en cualquier rincón y esto trajo como consecuencia el boom de la toma de terrenos, es el único lugar de la provincia de La Pampa donde teníamos asentamientos.

Otro punto central es el consumo que se manifiesta con mucha gente con alto poder adquisitivo, con consumos problemáticos y con adicciones, esto también lo trae el petróleo. Además se suman las cuestiones de tipo familiar, asuntos que tienen que ver con el desarraigo, con familias que se desarmen, con problemas de violencia. Es decir, mucho más allá de lo económico hay que analizar y tratar de que esto no pase por encima de lo positivo del rédito económico", marcó.

Adjudicación de tierras

"Por la Ley de Municipalidades hacemos licitaciones públicas de terrenos, hemos realizado tres desde que ejercemos el gobierno mu-



nicipal, estamos preparando otra más para poder tener más rápidamente terrenos porque hay una demanda importantísima por déficit habitacional. Son más de 500 las familias las que hoy están necesitando una vivienda, un terreno o algo para empezar a construir, no tenemos otra forma de dar los terrenos si no es por venta en subasta pública. Y en algún momento esto se desbordó produciéndose tres asentamientos. Hoy están prácticamente regularizados, es decir, hoy están dentro de la zona urbana con toda la cuestión catastral regularizada, esto ha sido más que positivo para nuestra localidad más allá de que no nos gusta porque no tiene el trazado del pueblo", puntualizó el intendente.

Producción

"La provincia de La Pampa a través del Ente Provincial del Río Colorado es quien hace todo el tema de sistematización de tierras, agua en cabecera, drenajes, corriente. Es concretamente una ayuda importantísima para el inversor, el privado compra la tierra, suelos vírgenes, suelos que no están contaminados y donde tienen que hacer la labranza desde cero, porque tienen el monte natural, entonces creo que esto es una diferencia importantísima, más importante que un diferimiento o una exención impositiva que quizá puede darse, tener un suelo virgen donde no se tiene ningún tipo de plagas o de malezas es también todo un avance, si se maneja con

cautela y se le pone mucha tecnología", trazó nuestro entrevistado.

"Cualquier tipo de emprendimiento o proyecto tiene que tener su estudio de impacto ambiental, hasta que no se aprueban todos los estudios no se puede comenzar con ningún tipo de trabajo, es más, lo último que se puso en marcha aquí en 25 de Mayo tiene que ver con la energía alternativa, o sea con la producción de biogás. Para ello se hizo hasta una audiencia pública, es decir pasaron por todos los estratos que exige la Ley, también tenemos que ser conscientes que cualquier tipo de actividad, cualquier tipo de industria no basada en lo natural va causar algún tipo de impacto muchas ve-

ces positivo y muchas veces negativo también, pero lo tenemos que tener en cuenta porque si decimos esto no contamina o esto no modifica el ambiente en el cual estaba en su estado natural, si no lo observamos nos estaremos mintiendo a nosotros mismos", sentó.

Energía solar

"Sobre la energía solar hay un programa que ha lanzado la Cooperativa local en conjunto con PamPetrol, donde ya se han colocado las primeras pantallas solares con células fotovoltaicas para generar energía. Y por otro lado también está trabajando la gente del EPRC con un huerto solar que también sería bastante importante que llegue a buen término, es decir, que ese huerto de frutos energéticos".

Auditorio

"El auditorio inaugurado en oportunidad del 112º Aniversario de 25 de Mayo, es un nuevo edificio, un espacio físico muy lindo que está emplazado en el centro de la localidad, en un doble espacio verde y es continuación del edificio donde hoy funciona la Tecnicatura en Hidrocarburos de la Universidad Nacional de La Pampa. Es un edificio de la Municipalidad, tenemos un convenio con el Gobierno Provincial y la Universidad, el lugar es donde se dictan las clases de la Tecnicatura en Hidrocarburos, y también hoy

hemos anexado el Centro Virtual 25 de Mayo donde se dictan varias carreras virtuales basadas en convenios firmados con distintas universidades del país.

El auditorio se lo puede apreciar como un cine, o un teatro, tiene la misma textura, el espacio es para 150 personas con la butacas colocadas en forma escalonada o rampa, especial para el dictado de conferencias, también para la realización de algún tipo de espectáculo tranquilo, o para hacer algún tipo de charla virtual. La verdad que es un espacio muy lindo, muy bonito y el lugar donde se emplazó también es todo un espacio verde, creo que le da más vida a todo lo que tiene que ver con el pulmón verde en el centro de 25 de Mayo", destacó Abel Abeldaño.

Turismo

"El crecimiento del turismo en 25 de Mayo no va a parar", dijo Abeldaño, estamos disfrutando de un presente y vislumbramos un futuro promisorio, seguramente tendremos que poner mayor énfasis y trabajo en algo más que tiene que ver con la hotelería, la atención al turista, el tema de la gastronomía sobre lo cual no tenemos mucha experiencia en eso, pero creo que los atractivos turísticos en 25 de Mayo están...

Nota completa en: www.region.com.ar

En este aniversario tan particular por el aislamiento debido al virus COVID-19, no queremos dejar de recordar el esfuerzo de los pioneros que permitió la consolidación de nuestra localidad y felicitar a todos los conciudadanos por su constante apoyo para seguir creciendo.

Un abrazo para todos y todas!!

1909 - 26 de Julio - 2021

112º Aniversario de 25 de Mayo



MUNICIPALIDAD DE 25 DE MAYO
LA PAMPA - PATAGONIA - ARGENTINA



#NO aPortezuelo **SI** alColorado
enmanosdeMendoza enmanosdetodos

Importante distinción para el Museo Provincial de Historia Natural



La Secretaría de Cultura de La Pampa celebra la distinción que recibió el Museo de Historia Natural de parte de la Fundación Museo de La Plata y en ese contexto, agradece el compromiso de todo el equipo del Museo de las dos últimas gestiones: directores Marcos Cenizo y Daniel Pincen, equipos técnicos, estudiantes pasantes, voluntarios.

Desde hace varios años, la Fundación Museo de La Plata "Francisco Pascasio Moreno" entrega el Premio Lahille a destacadas personalidades en el campo de las Ciencias Naturales que a través de su labor hayan demostrado una

constante preocupación por volcar sus conocimientos a la comunidad.

La edición Premio Lahille 2019 - Reconocimientos 2020, no pudo llevarse a cabo como se hizo años anteriores debido al aislamiento producto de la pandemia por COVID-19 y es por eso que se envían de manera digital.

En esta oportunidad, el jurado encargado de las menciones seleccionó al Museo Provincial de Historia Natural de La Pampa que depende de la Secretaría de Cultura entre todos los propuestos para distinguirlo por su labor y aporte a la divulgación de las ciencias naturales.

Ariel Cataldo: "Un pueblo sin educación no tiene futuro"

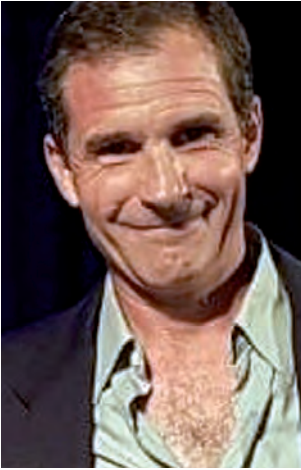

VIENE DE TAPA

En declaraciones recientes a la prensa televisiva, el intendente de Villa Mirasol respecto a su actual gestión repasó: "Hicimos la entrada de un parque para que la gente haga gimnasia, hicimos entosado con recursos propios varias calles, que esperamos llegado el verano podamos asfaltarlas. Estamos trabajando sobre los caminos vecinales, en muchos casos con la colaboración de los productores. También apoyamos con recursos al

Hospital para que cada vez esté en mejores condiciones, lo mismo como lo hemos hecho con la Comisaría.

El Club Belgrano es otro aliado estratégico con el que trabajamos. En lo que hace a maquinarias en estos días estamos comprando un camión, que es de gran necesidad y que no sería posible hacerlo realidad sin la ayuda del Gobierno provincial, quienes nos acompañan permanentemente, especialmente desde Asuntos Municipales. Siempre que he pedido algo, hemos obtenido una respuesta. También trabajamos mancomunadamente en Obras Públicas, con APA, tenemos todos los canales limpios, hay que recordar que en la historia de Villa Mirasol el mayor flagelo fue la época de la gran inundación y eso hoy está superado.

Otra obra que no es menor, es que estamos haciendo cuatro viviendas pertenecientes al "Plan Mi Casa",

todo con mano de obra propia. Y nos ilusionamos con concretar otras obras si logramos salir beneficiados para participar del plan "Argentina Hace" y lograr un salón para capacitaciones y aulas donde funcionaría si Dios quiere el CBI, que está dotado con un equipo profesional que funciona muy bien.

Castaldo mantiene una re-

lación sumamente estrecha con la UNLPam y la aprovechará para acercar carreras a Villa Mirasol aunque sea de manera virtual. "Toda mi vida he ayudado a chicos para que puedan estudiar y ahora estando en la Municipalidad va a hacer prioridad número uno que los jóvenes sigan un carrera universitaria porque un pueblo sin educación no tiene futuro", afirmó



Col. 827

VENDE

Emanuel Osores **HERMOSA CASA PARA EXIGENTES - DETALLES DE CATEGORÍA**

Negocios inmobiliarios

ver video en: facebook.com/emanuelosoresinmobiliaria/

IMPONENTE ESQUINA EN BELLA VISTA (Allan Kardec esq. Independencia - Santa Rosa)

240m² cubiertos y un terreno de 22x17m con las siguientes características: 3 dormitorios / 3 baños / 1 privado / recibidor y living / comedor diario amplio / cocina moderna con desayunador y sector lavadero / patio con parrilla y riego por aspersión / Garaje-quincho / local comercial con acceso independiente de 55m² con baño privado para múltiples usos.

Para más detalles: 2954-15365097

Villegas 780, Santa Rosa, La Pampa (02954) 771989

FARMACIAS DE TURNO EN SANTA ROSA

Los turnos son desde las 8:30 del día indicado hasta las 8:30hs. del día siguiente

LUNES 02/08	FARMACIA BREIT - L. Rosas 1593.....830300
	LOS ALAMOS - Raúl B. Díaz 1367.....418884
	RIO - Av. Luro 2446.....455729
	SAN MARTIN S.C.S. - San Martín 499...453725
VIERNES 30/07	AUSTRAL - Ameghino y Valerga.....415100
	CAZAUX - Garibaldi 498.....415600
	MAYRA - Raúl B. Díaz 364.....429667
	PASTEUR - Escalante y Pico.....410110
	SAN DAMIAN - Spinetto 574.....421216
	WALL MAPU - R. S. Peña 915.....834344
MARTES 03/08	BENEITEZ - Carlos Gardel 285.....772913
	CHANGO MAS/1100 - Av. Perón 2325...425470
	FAERAC - R. S. Peña 891.....418800
	FARMACITY - Av. San Martín 317
	PASCO Alvear - Alvear 146.....413266
SABADO 31/07	AMERICANA - L. de la Torre 418.....410017
	BECK - Av. San Martín Oeste 592.....416146
	EL MATE - Mexico 698.....418081
	GUGLIARA - San Luis 397.....438643
	VILLA ALONSO - Belgrano (N) 317.....417001
MIERCOLES 04/08	AMERICA - Autonomista 1339.....415060
	CHANGOMAS - Sgo. Marzo 1550.....423339
	DEL MUSEO - Pellegrini 174.....413785
	LEAL - Rivadavia 101.....420320
	PASCO - H Yrigoyen 123.....412910
DOMINGO 01/08	ALSINA - Alsina 351.....414546
	DAVIT - Telén y San Luis.....418833
	FARMATOP - Av. A. Palacios 1213.....414141
	NORTE - Escalante 52.....386860
	VAZQUEZ - Schmidt 1501.....417138
	BAGLIANI - B. Mitre 134.....460035
	DEL SOL - San Martín y Urquiza.....418006
	PONCE - Av. Edison 1248.....387778
	SADOWSKI II - Av. Uruguay 681.....418155

Reflexología

Jorge Antonio Gómez

TURNOS: Tel: (02954) 411383 o Cel: (02954) 331766 de 16 a 19 hs.

Atención: lu. a vie. 9 a 12 y 16 a 20 hs.

Independencia 573 - S. Rosa

3 de Agosto 1906 - 2021

115° Aniversario

Gracias a toda la Comunidad por acompañarnos en nuestra gestión y trabajar para el desarrollo de nuestro pueblo para alcanzar el ideal tal como lo soñaron quienes nos precedieron

Villa Mirasol Municipalidad

Av. San Martín 671, Villa Mirasol - La Pampa Tel: (02333) 493011

Dr. WALTER VISÑUK

MEDICO FISIATRA

ESPECIALISTA EN MEDICINA FISICA Y REHABILITACION

CIMFYR

CENTRO INTEGRAL DE MEDICINA FISICA Y REHABILITACION

J. B. Justo 278 - Santa Rosa - info@cimfyr.com.ar
Tel (02954) 388433 - Cel: (2954) 337710

Maria Martinez

Dra. en Hipnosis Clínica

Colegiada SIHC-ESP-2020-1619

Delegada en Argentina de la Escuela Oficial de Hipnosis, Sociedad Internacional de Hipnosis Clínica

hipnoargentina@gmail.com

Allan Kardec 896 - Santa Rosa

WhatsApp: 2954 625929

@mariamartinezhipnoterapeuta

Cumplimos **25 años** caminando juntos!!!

Agradecemos la confianza depositada en nuestra empresa, es la que nos exige esforzarnos para poder ofrecer un mejor servicio. Muchas gracias!!!

NEO Ortopedia

Tel: 02954 - 454654 **2954 - 517744**

AV. EDISON 994 (esq. Cívica) - www.ortopedianeoo.com

El mundo cambió, nosotros también. Muy pronto...

Expresso Alberino

@ExpresoAlberinoOficial