



REGION®

Un puente de comunicación - 30º año de circulación

Del 30 de octubre al 5 de noviembre de 2020 - Nº 1.424 - INPI 1983083 - Redacción: Independencia 195 - (02954) 387800 - (2954 15) 317541
Santa Rosa - La Pampa - info@region.com.ar - www.region.com.ar - Director Propietario: Gerardo Yanés

Pizza ALLEGRE
Te va a Gustar...
DELIVERY
458202
456613
EDISON 1045 - SANTA ROSA



Paso Pehuenche



Más de 20 expositores participaron de un seminario virtual sobre Corredores Bioceánicos de la Patagonia organizado por el Parlasur. El vicegobernador pampeano Mariano Fernández (foto) ratificó el apoyo de la Provincia a este emprendimiento...

La cerveza negra con frambuesa de Esquel



La producción de cerveza artesanal es una de las gemas gastronómicas predilectas para quienes arriban por Esquel (Chubut).

Los emprendedores abocados a la materia conjugan innovación tecnológica con la diversidad natural que brinda la región para concluir en elogiadas propuestas...

POLLERIA La Vela
Horarios de 8:00 a 13:30 hs y de 17:00 a 20:00 y pueden hacer pedidos al cel 2954 811379 y el cliente lo pasan a buscar agilizando la atención
GARANTIZADA CALIDAD 1ª
R. DIAZ 443 - SANTA ROSA

Inmobiliarios de Monte Hermoso se preparan para la temporada

En diálogo periodístico con Javier Piñero, presidente de la Cámara Inmobiliaria de Bahía Blanca e integrante del Centro de Martilleros y Corredores Públicos de la ciudad de Monte Hermoso, pudimos obtener información de primera mano sobre cuestiones que empiezan a remarcar y que ya están establecidas en el contexto de planificar la temporada veraniega en Monte Hermoso y otras playas, que ante el reciente anuncio de parte del Gobierno de la provincia de Buenos Aires de habilitar el turismo en toda la costa bonaerense, hace que haya cuestiones que aún no estén debidamente definidas.



¿Cuáles serán los servicios para los que alquilen cabañas, casas o departamentos esta temporada en Monte Hermoso?... ¿Qué pasa si alguien se contagia y debe pegar la vuelta?... ¿Cómo serán los controles?...

Va a haber temporada
"Por supuesto que va a haber temporada -aseguró

Javier Piñero-, ha habido consulta oficial para testear cómo va el movimiento para

la temporada, hay decisión de la provincia de Buenos Aires que haya temporada en

todos los destinos turísticos, y nos están pidiendo que ordenemos ciertos protocolos, hay muy pocas consultas, pero porque son pocas las señales que hemos dado todavía que demuestren que estamos ordenados".

Todo comienza el 1º de diciembre

"En lo referente estrictamente a Monte Hermoso, el 1º de diciembre va a haber apertura para el turismo, pero la gente hasta que no vea una señal concreta, que digan qué responsabilidades tienen la persona que va a tomar una reserva en alquiler y lo que le pueden llegar a pedir, no va a haber una demanda muy grande, y sabemos que de todas maneras, será más chica que otros años"...

Nueva pick-up Renault Alaskan



Renault Argentina comenzó la producción en serie de la nueva Renault Alaskan, la primera pick-up de una tonelada de Renault en la Fábrica Santa Isabel, en Córdoba.

La pick-up ahora fabricada en Argentina, está basada en la Nissan Frontier y se lanzará a la venta oficial a fines de noviembre de este año.

El objetivo de la marca es lograr posicionar a la Alaskan como la cuarta pick-up más vendida en el país durante 2021, es decir, detrás de la Toyota Hilux, Volkswagen Amarok y Ford Ranger...

"Extreme E" será en Tierra del Fuego



El Automóvil Club Argentino tiene el honor de colaborar con "Extreme E" y la FIA ya que nuestro país ha sido elegido para la Temporada 1, donde Tierra del Fuego (Patagonia Argentina), albergará la etapa Glaciar, de la pionera y nuevas series de carreras off-road eléctricas. Extreme E verá a los vehículos eléctricos compitiendo en cinco lugares diferentes, llevando a sus equipos en un viaje a cinco ambientes

extremos alrededor del mundo, incluyendo las etapas del Ártico, el desierto, el océano, el Amazonas y los glaciares, que ya han sido dañados o afectados por cuestiones climáticas y ambientales. El viaje mundial pone de relieve el impacto del cambio climático y promueve los vehículos eléctricos y las soluciones con bajas emisiones de carbono que ayudan a preservar el medio ambiente y proteger el planeta...

Obras: Santa Rosa y Pico \$ 210 millones



Fueron gestionadas por el Gobierno provincial y se plasmaron en el convenio que el gobernador Sergio Ziliotto firmó con el titular de la cartera nacional de Obras Públicas, Gabriel Katopodis, cuando visitó La Pampa acompañando al presidente Alberto Fernández. La inversión total es de \$

209.719.987,67. El Gobernador firmó los decretos que autorizan a las municipalidades de General Pico y de Santa Rosa a avanzar en la implementación de los convenios correspondientes con el Ministerio de Obras Públicas de la Nación en el marco del Plan "Argentina Hace II"...

Costos actualizados de la Construcción

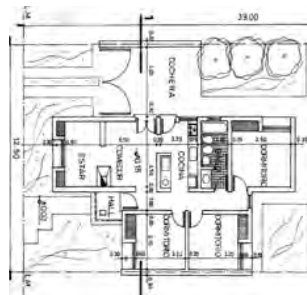

Cada último viernes del mes publicamos sobre el modelo de una vivienda unifamiliar en Planta Baja, de una superficie de 120 m2, construida en mampostería de ladrillo común y losa cerámica, los costos actualizados del M2.

La Gauchita Especias
• Cereales • Copetin • Repostería
• Frutas secas • Condimentos
• Fiambres • Quesos • Productos para celíacos y diabéticos
El mundo de lo natural Venta por mayor y menor
Tel: (02954) 41-41-99 / Yrigoyen 354

PISCINAS BASE ACUOSA
Tersuave
PINTURERIAS DEBALLI
GENERAL PICO: Calle 18 Nº 343 - Tel: (02302) 433248
SANTA ROSA: Av. Luro 1.131 - Tel: (02954) 453922
LA PLATA: Av. 7 Nº 1237 - Tel: (0221) 4227699
pdeballigeneralpico.com.ar

REGION Un puente de comunicación es marca registrada INPI Nº 1.983.083. Redacción y Publicación: Independencia 195, Tel: (02954) 387800 - Santa Rosa - La Pampa Argentina. Publicación declarada de Interés General por el Registro Nacional de la Propiedad Intelectual Nº 359581 - Directores: Dra. María Martínez y Gerardo Yanés. Todos los derechos reservados. La Dirección no se hace responsable por las notas firmadas por personas e instituciones o por otras fuentes, las cuales pueden coincidir o no con nuestro pensamiento redaccional sobre el tema - Impreso en Argentina por Agencia Periodística CID, Av. de Mayo 666 Tel: (011) 4331-5050 - Buenos Aires. PRINTED IN ARGENTINA.

El "Día de la Democracia" cumple 37 años en Argentina



Este viernes 30 de octubre se celebra en todo el ámbito nacional el "Día de la Democracia", fecha instituida para conmemorarse como jornada oficial en recuerdo de la recuperación de la misma que consiguió el país ese día del año 1983, hace exactamente 37 años atrás.

Aquel 30 de octubre, Alfonsín se convirtió en el primer candidato radical que pudo vencer al peronismo, y lo hizo por un amplio margen: obtuvo el 52 % de los votos contra el 40 % del Partido Justicialista. Ese día volvieron a ser las urnas, como medio canalizador de la voluntad popular, las encargadas de elegir a nuestros gobernantes.

Habían pasado siete años desde el último golpe de estado, el que derrocó al gobierno constitucional de María Estela Martínez de Perón. Un conjunto de hechos que le hicieron mucho daño a la Argentina, obligó a los militares que se habían apoderado del poder, ejerciendo una dictadura donde se produjeron atropellos y delitos graves, a convocar a

elecciones generales.

Fue en un contexto muy conflictivo, luego de los problemas provocados por grupos terroristas que sembraron el caos en la sociedad argentina, sumado a los abusos por parte las distintas Fuerzas que los combatieron, con el antecedente de un conflicto armado con Chile y finalmente la guerra perdida por la recuperación de las Islas Malvinas.

El General Reynaldo Bignone, último presidente militar de facto, fue el encargado de colocarle la banda presidencial al candidato de la Unión Cívica Radical: el Dr. Raúl Ricardo Alfonsín (foto) que asumió el 10 de diciembre, otra fecha muy significativa que por Ley N° 26.323 se incorporó al calendario nacional como el Día de la Restauración de la Democracia.

Al finalizar el acto de traspaso, Alfonsín se asomó al balcón para saludar a la multitud que desbordaba la Plaza de Mayo: "El pueblo, unido, jamás será vencido", dijo en su discurso, y la gente coreó ese estribillo.

DOLORES DE ESPALDA, CUELLO Y CABEZA

Consejos para mantener una buena postura

La mala postura se ha convertido en una enfermedad generalizada, especialmente debido al aumento del Home Office producto de la pandemia del COVID-19.

El dolor de espalda, de cuello y de cabeza son los males más frecuentes que padecen las personas que pasan la mayor parte del tiempo frente a la computadora.

Una persona que se mantiene erguida puede tener más confianza en sí mismo, permite una respiración mejor y más profunda, reduce el desgaste de las superficies articulares y así previene dolores o enfermedades articulares. Además, mejora el estado de ánimo y la persona se siente más productiva.

Las malas posturas a menudo están relacionadas con músculos débiles. En muchos casos, son el resultado de factores psicológicos, es decir, pueden ir acompañadas de depresión, miedos, creencias erróneas, estrés excesivo, fobias sociales, vergüenza u otros sentimientos negativos, e incluso enfermedades graves. Dado que este lenguaje corporal se ejecuta de manera inconsciente y completamente automática, muchas personas ni siquiera se dan cuenta de cómo está cambiando su postura.

El doctor Juan Stabile, traumatólogo y especialista de DIM Centros de Salud, comparte 8 tips para mantener una buena postura:

1- Evitá la torsión del cuello: Colocá el monitor y el teclado de frente. La parte superior del monitor debe coincidir



con la altura de los ojos.

2- Evitá tener el antebrazo en el aire: Apoyá los antebrazos en el escritorio o apoyabrazos de la silla.

3- Evitá extender las muñecas: No utilices un teclado con la pendiente muy inclinada, mantené las muñecas alineadas con el antebrazo.

4- Evitá la hiperextensión del brazo: Utilizá el mouse en el mismo plano y al costado del teclado. Trabajá con los hombros relajados ayudando con la altura de la silla.

5- Evitá la desviación de la muñeca hacia afuera del cuerpo: Mantené las muñecas alineadas con el antebrazo, con apoyo de la muñeca sobre el Pad ergonómico.

6- Evitá tener los pies en el aire: Cuando estamos sentados y los pies nos quedan en el aire tenemos que regular la altura de la silla o buscar un apoyo.

7- Apoyá la espalda en el respaldo de la silla: Evitá sentarte en la mitad delantera del asiento. En caso de ser necesario, colocá apoyo en la región lumbar.

8- Con respecto a la iluminación es preferible la luz natural, evitando focos de luz directa a la pantalla o los ojos.

Con el asesoramiento de Dr. Juan Stabile - Traumatólogo especialista en columna de DIM Centros de Salud - M.N. 129248 - M.P. 333953

UNA BROWN ALE DE CERVECERÍA HEISKEL

En Esquel, la cerveza negra con frambuesa transmite aromas y sabores patagónicos

La producción de cerveza artesanal es una de las gemas gastronómicas predilectas para quienes arriban por Esquel (Chubut).

Los emprendedores abocados a la materia conjugan innovación tecnológica con la diversidad natural que brinda la región para concluir en elogiadas propuestas. A pocos metros de la Avenida Ameghino de Esquel, "Heiskel" fabrica, entre otras variedades, su celebrada cerveza negra con frambuesa. Se trata de una "Brown Ale", una variedad intermedia entre la "Stout" y la "Porter", a la que se le incorpora la fruta, tanto en la maceración como en el hervido; logrando una bebida de baja graduación de alcohol con singular acidez, sabor y aroma.



Esta receta cuenta con frutas provenientes de campos ubicados entre El Hoyo y El Bolsón, en el límite de las provincias de Río Negro y Chubut. "Ese microclima es muy bueno, tanto para la plantación de lúpulos como para la frambuesa y toda la fruta fina", explica Randy, dueño de la Cervecería Heiskel, quien precisa que en esa zona, cobijada por la Cordillera de los Andes, hay muy poco viento, suficiente calor y cierta humedad que determinan cosechas de calidad.

Desde Heiskel, recomiendan esta variedad para acompañar con chocolates y ahumados. Aseveran que tiene apenas cinco grados de alcohol y que toma su acidez, aroma y sabor directamente de la frambuesa, por lo que es muy elegida por los paladares más sensibles y refinados.

El primer paso de la elaboración es la separación del

ARMERIA EL TAJAMAR
de Roberto Ciaffoni

Caza - Pesca y Camping

- Taller Integral
- Permisos de caza
- Receptoría de trámites de RENAR

Alvear 417 / Cel: (02954) 15551284 / Tel: (02954) 41-3016
 a armeriaeltajamar / e eltajamar@cpenet.com.ar / S. Rosa

14^a Guíaplano ACTUALIZADA

Planos sectorizados con coordenadas de S. Rosa, Toay y Zona de Quintas.

Guía de búsqueda de calles con barrios y alturas.

Búsqueda ampliada de Casas de Barrio por N°

\$800

CON PLANO DESPLEGABLE COLOR 0,70x1m DE SANTA ROSA

Consíglala en su proveedor habitual o en nuestra oficina de Santa Rosa en Independencia 195. Atención al Consumidor: (02954) 387800

TODOS LOS DÍAS

MEDIODÍA Y NOCHE SÓLO CON RESERVAS AL 429449

Los Caldenes

Parrilla Pastas

ver menú en parrillaloscaldenes.com

Av. Sgo. Marzo 385 - Santa Rosa

DELIVERY mediodía y noche todos los días

DigiSapiens 20° aniversario

- eCommerce
- Desarrollo de sitios Web
- PWA / Web Apps
- Software Adobe
- Acrobat Pro DC
- Fotografía para sitios Web

02954 83-4021 info@digisapiens.com

www.DigiSapiens.com

Bibiana & Bairo ESTILISTAS

DAMAS CABALLEROS NIÑOS

Av. San Martín 654 / Tel: (02954) 43-2072 / S. Rosa

Vicegobernador Fernández ratificó el apoyo de La Pampa

Más de 20 expositores participaron de un seminario virtual sobre Corredores Bioceánicos de la Patagonia organizado por el Parlasur, y si bien el encargado de hacer una síntesis de la posición pampeana fue el legislador Nelson Nicoletti; también el vicegobernador de la provincia, doctor Mariano Alberto Fernández, ratificó el apoyo de La Pampa a ese tipo de emprendimientos.

En principio para contextualizar, el vicegobernador expuso sobre los orígenes de La Pampa, expresando que "está identificada con las regiones del sur ocupadas por aborígenes, con una gran pertenencia territorial, asociado al reconocimiento de la diversidad cultural, los orígenes comunes con los pobladores ancestrales, el concepto federal de la Constitución Nacional y el respeto por la idiosincrasia de cada provincia".

"Es por ello que componemos la única región que se ha instituido por ley del Congreso Nacional denominada "Región Patagónica" con las provincias de Tierra del Fuego, Santa Cruz, Chubut, Neuquén, Río Negro y La Pampa", agregó el presidente de la Legislatura provincial.

El vicegobernador ratificó "nuestra identidad patagónica y tal como lo expresáramos en oportunidad de concurrir a la sesión del Parlasur en Montevideo el pasado 11 de noviembre de 2019, cuando se trató y aprobó la Declaración de Interés del Paso Pehuenche; estamos consustanciados y comprometidos en el desarrollo de la integración bioceánica y la instalación definitiva del Mercosur en las transacciones comerciales con el sudeste asiático y los



El vicegobernador de La Pampa ratificó "nuestra identidad patagónica "... "estamos consustanciados y comprometidos en el desarrollo de la integración bioceánica y la instalación definitiva del Mercosur..."

países de Oceanía".

Sostuvo que "creemos que la comunicación física y tecnológica es la herramienta válida para mejorar las relaciones institucionales, económicas, culturales y sociales entre pueblos de distinta formación moral, de origen y dialécticas, intercambiando conocimiento, productos, turismo y relaciones humanas".

-Sobre la importancia del Paso Pehuenche, el doctor Mariano Fernández dijo:

"Hace mucho tiempo venimos trabajando en la concreción real y efectiva del Paso Pehuenche para mejorar la relación comercial, institucional, social, cultural y turística con la región del Maule en la República de Chile".

"Es imprescindible un acuerdo político y económico entre Argentina y Chile para desarrollar el comercio de ambos países con el área del sudeste asiático, Oceanía y los países que integran la organización del pacífico".

"La importancia estratégica del Paso Pehuenche es su

ubicación geográfica casi equidistante de las fronteras norte y sur de Argentina; las vías terrestres desde los principales puertos en forma casi directa por tres corredores; su conformación natural, baja altura, pocas nevadas en invierno y rutas seguras a ambos lados de la cordillera".

"Los beneficios para la región patagónica es la cercanía con un corredor bioceánico que abra la posibilidad de exportar sus productos hacia el sudeste asiático y su integración con otras regiones de la Argentina".

"Por todo esto, la integración bioceánica y su impacto en el desarrollo subnacional debe formar parte de una política integral de desarrollo y crecimiento, contemplando la realidad de cada región en todos sus aspectos".

-Sobre el Cono Sur y los beneficios del Mercosur, indicó:

"Las vías fluviales que convergen en el delta del Paraná e indefectiblemente terminan en los puertos argentinos de

San Nicolas, Buenos Aires o Punta Alta en Bahía Blanca, solo tienen dos corredores bioceánicos viables y en condiciones para el transporte terrestre hacia los puertos chilenos de Concepción, Constitución y/o Valparaíso que son los pasos cordilleranos de Cristo Redentor y Pehuenche".

"El Paso Pehuenche tiene menor altura, curvas más amplias y seguras, menor recorrido en kilómetros, menor costo de transporte en tiempo y, además; hay cinco posibles corredores que pasan por La Pampa y conectan los tres puertos argentinos más importantes con sus pares chilenos a través del Paso Pehuenche".

-También se refirió a los nuevos sistemas de integración y ampliación del comercio internacional:

"La situación de Sudamérica es auspiciosa, pero para ello es necesario que se establezca una estrategia política de conjunto que lleve al Mercosur a un acuerdo con la Alianza del Pacífico, y alcanzar el estatus de bioceánicos que equipare al cono sur con Estados Unidos y su posición con costas en ambos océanos".

"Nuestros objetivos deben estar puestos en la comercialización de los productos elaborados y darle valor agregado a las materias primas con que cuenta cada país del Mercosur para comercializar con el sudeste asiático, Oceanía, India y en menor medida Japón".

El vicegobernador no pudo participar directamente de la reunión virtual; pero se hizo conocer un escrito donde manifestó su pensamiento sobre los corredores bioceánicos.

Se cumplirán 200 años del primer izamiento de la bandera Argentina en las Islas Malvinas



El 6 de noviembre de 1820, el marino estadounidense/argentino David Jewett hizo flamear por primera vez el pabellón nacional en nuestras islas Malvinas. Un proyecto en la Cámara de Diputados propone conmemorar en todo el País esa significativa fecha.

La diputada nacional por Tucumán, Beatriz Ávila, propuso, mediante un proyecto presentado en la Cámara baja, conmemorar en todo el país el próximo 6 de noviem-

bre el bicentenario del primer izamiento del pabellón nacional en nuestro hoy usurpado archipiélago de Malvinas.

La parlamentaria en sus considerandos define instaurar el 6 de noviembre como el "Día nacional de conmemoración del primer izamiento de la bandera argentina en las Islas Malvinas", reafirmando así los soberanos derechos argentinos sobre Malvinas, Georgias y Sandwich del Sur y sus espacios marítimos circundantes.

www.lestraderentacar.com
Lestrade
 RENT A CAR
 L. de la Torre 96 1er Piso - Of. 1 / Santa Rosa, L. P.
 lestraderentacar@gmail.com / f lestraderentacar
 Tel: (02954) 414600 - Cel: (2954) 15-667796

M&M **Martín & Martínez**
 Estudio Contable e Impositivo
 Trámites Jubilatorios
 C.P.N. Ariel D. Martínez / C.P.N. Daniel O. Martín
 Urquiza 656 - Tel: (02954) 41-9075
 S. Rosa - martinmartinez@cpenet.com.ar

ESCUELA DE INGLÉS
St. Mary's Institute
 Clases Online, Presencial y Blended Modality
 Consultas: 418618 / 2954-673499
 SAINTMARYSLP@GMAIL.COM - ST. MARY'S SCHOOL OF ENGLISH

Alberto Enrietti
 ARQUITECTO
 edison 857
 enrietti@speedy.com.ar
 cel. (02954) 15-596052
 Telefax: (02954) 450101

RICHTER
 CARPINTERÍA Y DISEÑO
 T. (+02954) 68-5728
 C. marioalfredorichter@gmail.com
 D. Santiago Alvarez 1756
 Santa Rosa (L.P.)
 COMPRA PAMPEANO INDUSTRIA ADHERIDA

Libro REGION® de La Pampa
 Una obra editorial única en la Provincia - Edición de lujo para regalar y regalarse
 Envíos con seguimiento digital a cualquier parte del mundo
 8ª Actualización
\$ 400
 (Tarj. Débito y Crédito)
 - Encuadernación tapas duras - Bilingüe, castellano / inglés
 - Papel ilustración 150 gramos - Impresión offset fotocromo color
 - 180 páginas - Laminas dobles - Más de 200 fotos e ilustraciones
 ▶ LA PROVINCIA ▶ ACTIVIDAD TURÍSTICA ▶ DESTINOS
Pídale a: info@region.com.ar

CENTRO CONIN
 Santa Rosa
FAMILIA CONIN
 POR UN MUNDO SIN DESNUTRICIÓN
¿Qué es Nutrin?
 Una Asociación Civil sin fines de lucro cuyos objetivos son:
 • Prevenir y abordar la problemática social que origina la extrema pobreza y su consecuencia directa: la desnutrición.
 • Promover el desarrollo integral de los niños de 0 a 5 años.
 • Capacitar a las madres, o quien cumpla la función, responsables del desarrollo de sus hijos.
 • Ser el sustento económico, legal, administrativo y contable del Centro CONIN Santa Rosa.
¿Qué es CONIN?
 CONIN (Cooperadora para la Nutrición Infantil) fue creada en Mendoza en 1993 por el Dr. Abel Albino. Lleva 25 años de trabajo en el país y en el mundo con más de 100 centros franquiciados en el país y en el mundo.
CONIN Santa Rosa desarrolla sus actividades desde Junio de 2011 en Erreca y Francia. Villa Germinal, Santa Rosa.
 El Centro de Prevención de la Desnutrición Infantil y Promoción Humana atiende mensualmente, un promedio de 35 niños/as, entre 45 días y 4 años, y sus madres o responsable. Se entregan, anualmente, 800 kilos de leche entera en polvo, y más de 200 bolsones de alimentos.
 Tu ayuda mensual es indispensable.
 No es una colaboración más, son cientos de niños desnutridos menos.
 E-mail: socios.coninsantarosa@gmail.com

Obras en Santa Rosa y General Pico por casi \$ 210 millones

VIENE DE TAPA

El Plan Nacional tiene entre sus objetivos el financiamiento de proyectos que impliquen la formulación, elaboración, reactivación, continuación o ejecución de obras públicas de carácter local en aquellas ciudades o pueblos que lo requieran, con el fin de facilitar el acceso a servicios básicos, a la consolidación barrial y puesta en valor del espacio público.



\$ 150 millones se destinarán a asfaltar cuatro calles de Santa Rosa y para la parquización de los terrenos del ferrocarril desde Garibaldi hasta Circunvalación Este, llegando hasta los barrios Santa María de La Pampa y PROCREAR

Utracán y Telén, Unanue, entre Telén y Avenida Perón, y Falucho.

Obras de General Pico

Se prevé una inversión de 60 millones de pesos, dentro de los cuales se incluye la

construcción de los Centros de Transferencia de Residuos Sólidos Urbanos Norte y Sur. Esta obra se enmarca dentro del plan de gestión integral de residuos sólidos urbanos de General Pico, y su objetivo es mitigar la problemática ambiental generada debido a los basurales clandestinos, brindándole a la ciudadanía lugares especialmente diseñados para depositar sus residuos sólidos, al tiempo que se promueve una clasificación diferencial de los mismos.

Además se contempla la refacción de los edificios culturales MEDANO y El Viejo Galpón. En el primero el objetivo es poner en valor la edificación, evitando su prematuro deterioro y en el segundo se mitigará el riesgo

estructural que presenta la cubierta del sector denominado "Salón Azul", generando un espacio seguro para la concurrencia pública.

También se concretarán mejoras viales, cordón cuneta y badenes en distintos sectores de la ciudad, habida cuenta que el mal estado o los desniveles que presentan algunas de estas infraestructuras impiden el correcto escurrimiento de los desagües pluviales y en algunos casos generan riesgos para los vehículos y transeúntes.

De la misma manera estos problemas se generan con los badenes de hormigón que se encuentran rotos o desnivelados. Para poder dar solución a esta problemática es necesario demoler y ejecutar cordón cuneta o badenes. La finalidad de la obra es definir los límites de las calles, consolidando el escurrimiento de las aguas hacia los desagües, permitiendo además marcar un orden para continuar en el futuro con las demás infraestructuras. Entre otros beneficios también se contempla la posibilidad para los vecinos de poder construir veredas.

Obras de Santa Rosa

En la capital pampeana se destinarán \$ 149.719.987,67 a la parquización de los terrenos del ferrocarril desde la calle Garibaldi hasta la Avenida Circunvalación Santiago Marzo Este, llegando hasta los Barrios Santa María de La Pampa y PROCREAR. También se ejecutarán las obras de asfalto en las calles



\$ 60 millones se destinarán para obras varias en General Pico, entre ellas la refacción de los edificios culturales MEDANO y El Viejo Galpón.

PASTORUTTI | NEORED
MATERIALES ELECTRICOS

Y POR WHATSAPP
☎ 2954 513737

NUEVA CASA CENTRAL
Av. Circunvalación Sur 455
Sucursal Iluminación:
Mansilla 44

Arquicolor
revoques plásticos

Quimtex
Quimtex PQ Flex
LLANA

Revoque Plástico para Muros Medianeras, Interiores, Exteriores

Tel: (02954) 561214
Policía de Territorios y Victor Lordi
Santa Rosa / arquicolor@live.com
Arquicolor Santa Rosa
www.arquicolor.com.ar

CORRALON
Revestimientos - Sanitarios
Grifería - Membranas Asfálticas
Tejas losa y metálicas
Distribuidor de chapas
Viguetas - Ladrillos - Cerámicos

Representante de
klaukol

AILLAWINKA

Calle 13 esq. 122
General Pico
Tel: (02302) 42-3264/42-5585

Calidad y Servicio respaldados por más de 50 años de trayectoria

- Portones Levadizos Seccionales, automáticos y manuales.
- Aberturas en Madera, Chapa, Aluminio y PVC.
- Amoblamiento de cocina.
- Todos los repuestos para cortinas de madera y PVC.

aberturas MITRE

NUEVO TELEFONO (02954) 774800

Emilio Mitre 253, Villa Alonso S. Rosa - mitreaberturas@yahoo.com

nueva ELECTRONICA

CARGADORES - BATERÍAS
PARLANTES - CABLES HDMI
AURICULARES - POTENCIAS
CARGADORES NOTEBOOK
CONVERSOR DE SMART TV
AUDIOCAR - SUBWOOFER
CÁMARAS DE SEGURIDAD
WEBCAM - MICROFONOS

AV. ESPAÑA 788
2954419440
2954366050
¡SEGUINOS!

HERRERIA DE OBRA MARCELO DE LOS SANTOS

- Herrería de Obra en General
- Portones Corredizos, Levadizos
- Trabajos en acero Inoxidable
- Estructuras Metálicas
- Cubiertas de techos
- Montacargas

Cel: (2954) 15-601872
Constituyente Sur 1841 - Santa Rosa
metalurgicadelossantos@hotmail.com

HBKlima

Climatización con sistema VRV ó VRF

CALDERAS INDUSTRIALES

CLIMATIZADORES EVAPORATIVOS
LA SOLUCIÓN PROFESIONAL PARA CLIMATIZAR

- AIRE ACONDICIONADO Y CALEFACCIÓN CENTRAL
- CLIMATIZADORES DE PISCINAS
- CALDERAS · PISO RADIANTE
- RADIADORES · SPLIT
- CALDERAS SISTEMA UNICAL

SISTEMAS ADAPTABLES PARA EL CONTROL INTELIGENTE DE SU HOGAR

Herramientas de última tecnología
ANALIZADOR DE REFRIGERACIÓN
MEDIDOR MULTIFUNCIÓN

Conhelo 1945 - S. Rosa
Tel: (02954) 830746
Cel: (02954) - 15333996
hbklima@yahoo.com

Misiones MADERAS

PISOS VINÍLICOS

NUESTROS HORARIOS DE ATENCIÓN:
LUNES A VIERNES DE 08:00 A 16:30 HS.
SÁBADOS DE 8:00 A 13:00 HS

POLERO E HIJOS
VENTA DE MATERIALES SANITARIOS

Abierto sábados por la tarde

San Juan 632/36
Tel: (02954) 42-6018
Santa Rosa

Roca, Deca Piazza, CAPEA, TINACOS, Peirano, TIGRE, ROVA, ferrum

CONSTRUCCION - PRECIO POR M2

COSTOS AL DIA

DESIGNACION	Un.	Cant.	Mater.	M. de O.	Parcial	Total
TRABAJOS PRELIMINARES						
Limpieza Terreno- Replanteo- Nivelac.	Gl.			47.800	47.800	47.800
Excavación Zanjás p/ Cimientos	m3	21		68.000	68.000	115.800
ALBAÑILERIA						
Hormigón Pobre p/ Cimientos	m3	29	118.000	98.700	216.700	332.500
Mampostería Cimientos	m3	9	98.300	112.000	210.300	542.800
Capa Aisladora Horizontal	m2	27	18.400	47.000	65.400	608.200
Mampostería Elevación 0.30	m2	131	377.000	280.800	657.800	1.266.000
Mampostería Elevación 0.15	m2	105	161.400	156.500	317.900	1.583.900
Encadenado H° A° Pared 0.30	ml	50	70.600	106.000	176.600	1.760.500
Encadenado H° A° Pared 0.15	ml	40	24.700	39.400	64.100	1.824.600
Contrapiso H° Cascote	m2	168	58.000	59.800	117.800	1.942.400
Losa Cerámica con Capa Compresión	m2	115	290.000	222.600	512.600	2.455.000
Membrana Asfáltica	m2	137	47.000	20.400	67.400	2.522.400
Azotado Hidrófugo	m2	131	73.900	65.000	138.900	2.661.300
Revoque Grueso a la Cal	m2	470	202.000	313.000	515.000	3.176.300
Revoque Fino a la Cal	m2	470	170.000	22.000	192.000	3.368.300
Piso Cerámico Interior con Carpeta	m2	127	140.000	134.000	274.000	3.642.300
Piso Exterior y Vereda	m2	48	99.500	50.600	150.100	3.792.400
Revestimiento Azulejos	m2	27	22.600	50.000	72.600	3.865.000
Contrapiso Pendiente s/ Losa	m2	120	43.700	40.400	84.100	3.949.100
Revoque Cieloraso	m2	120	100.800	114.000	214.800	4.163.900
INSTALACION ELECTRICA						
INSTALACION SANITARIA	Gl.		101.000	156.500	257.500	4.421.400
Agua	Gl.		36.200	39.500	75.700	4.497.100
Cloacas	Gl.		29.900	29.900	59.800	4.556.900
Artefactos	Gl.		66.300	20.200	86.500	4.643.400
INSTALACION DE GAS						
Materiales	Gl.		54.600	28.700	83.300	4.726.700
Artefactos	Gl.		146.000	30.000	176.000	4.902.700
CARPINTERIA MADERA						
Puerta Frente 0.90x2.00	1	35.300	42.400	77.700	4.980.400	
Puerta Servicio	2	58.900	7.800	66.700	5.047.100	
Puerta Placa	6	48.500	18.500	67.000	5.114.100	
Ventana 1.60x1.50 con Cortina	4	91.500	15.800	107.300	5.221.400	
Ventiluz 0.50x0.50	1	11.200	4.000	15.200	5.236.600	
Frente Placard 2.05x2.40	3	106.000	12.000	118.000	5.354.600	
Frente Placard 0.50x2.40	1	15.600	5.200	20.800	5.375.400	
Mueble Bajo Mesada 2.50	1	121.000	5.800	126.800	5.502.200	
Portón Garage 2.40x2.00	1	130.200	14.800	145.000	5.647.200	
Vidrios 3mm.	m2	13	48.700	15.700	64.400	5.711.600
PINTURA						
Latex Exterior	m2	127	29.800	47.700	77.500	5.789.100
Latex Interior	m2	360	51.200	100.200	151.400	5.940.500
Barniz	m2	68	11.200	27.500	38.700	5.979.200
VARIOS						
	Gl.			586.000	586.000	6.565.200
PROYECTO Y DIRECCION TECNICA						
	Gl.			591.000	591.000	7.156.200

VALOR ESTIMATIVO POR METRO CUADRADO -IVA incluido-: \$ 59.635

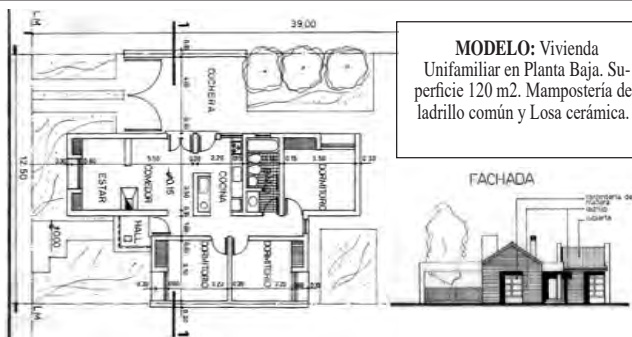

MODELO: Vivienda Unifamiliar en Planta Baja. Superficie 120 m2. Mampostería de ladrillo común y Losa cerámica.

Aclaración Importante: Los costos son estimativos y para un determinado prototipo. Surgen de consultas a Contratistas y de Comercios locales. Los costos no pretenden dar orientación alguna sobre sus valores para el mercado, dado la dispersión existente especialmente en mano de obra. Los costos sólo pretenden ser una guía para un determinado prototipo de determinado tipo de construcción. Cualquier tipo de cálculo de valores corre por cuenta de quién lo realice.

herrajes Gallo

Mansilla 145 - Tel: (02954) 457700 - S. Rosa

PLAN PROVINCIAL "MI CASA"

Hasta el 31 de octubre sigue abierto el registro



Los interesados en inscribirse en el Plan Provincial del gobierno pampeano "Mi Casa 1 y 2" pueden registrarse con usuario y contraseña hasta el domingo 31 de octubre y luego completar la información en el plazo estipulado.

El presidente del Instituto Provincial de la Vivienda, Jorge Lezcano, explicó a la Agencia Provincial de Noticias que "el 31 vence el plazo, pero es importante resaltar que vence la fecha para que las personas se registren creando un usuario y generando la contraseña, después hay tiempo para completar la documentación". Agregó que "el creador de la contraseña podrá completar la documentación. Para eso hay más tiempo. Pero sí necesitamos que la gente esté registrada y con el usuario y contraseña creado. Necesitamos tener ese padrón y esa información general. Eso es lo que el Instituto y el Gobierno tiene que saber para conocer cuál es el universo de la población pampeana que requiere la

asistencia del Estado para una vivienda social".

En cuanto a la situación actual del Instituto dijo que "continuamos tal lo decidido por el Gobierno provincial en cuanto a la situación epidemiológica. Hay mucho personal trabajando remotamente tratando de cumplir con el funcionamiento del Instituto de esa manera. Estamos buscando la menor cantidad de circulación y acompañando el esfuerzo de todos los pampeanos. Por ello hemos reprogramado todos los turnos para todos los trámites que requerían de la asistencia a las oficinas o a las delegaciones", finalizó.

AISPLAC en Santa Rosa ahora es



advance

SOCIEDAD ANONIMA

ESCOR
design
METRO

Linea de calefacción TROMEN

Av. Sgo. Marzo Sur 2312 - Tel: (02954) 41-8258
Santa Rosa - www.escordesign.com.ar

MINIPALA
Movimiento de Suelo
Cel: 2954 15-686810

CONTENEDORES
Tel: (02954) 433333

Ciudad Limpia S.R.L. Cel: (2954) 15690000 / 15673322

MAPA CARRETERO DE LA PAMPA
16ta Actualización **NUEVO**

- Rutas y Distancias
- Indice de localidades
- Estaciones de GNC
- Sitios Turísticos
- Campings
- Corredor Bioceánico
- Casa de Piedra
- Ruta de la Cría

Consíglalo en empresas auspiciantes, oficinas de turismo y en nuestra Redacción: Independencia 195, Santa Rosa o por tel: (02954) 387800

\$ 100

San Rafael S.R.L.
Corralón

Juan Manuel De Rosas 3005
Santa Rosa - Tel: 832700

CORRALÓN DE MATERIALES PARA LA CONSTRUCCIÓN
2954 473359

NUEVO SERVICIO de contenedores!! Pedí el Tuyo!!

12 años
www.abertecno.com.ar

abertecno
TECNOLOGÍA EN ABERTURAS

IMPULSANDO EL CRECIMIENTO

SUSTENTABILIDAD AMBIENTAL

DISEÑO CALIDAD TECNOLOGÍA

Casa Central / Santa Rosa: J. M. de Rosas 2355 - Tel: 02954 - 422400
Sucursal / General Pico: Calle 9 esq. 28 - Tel: 02302 - 428042

ARAUZ PINTURERIA

CASABLANCA Polacrin PINTURAS SAN AGUSTIN

Distinción PINTURAS MEGALUX

Aracruz Pintureria
aracruz.pintureria@gmail.com
Ameghino 907, Esq. Juan XXIII - Santa Rosa

ENVIOS A DOMICILIO (2954) 737329

MATERIALES BUTAL
AGUA - CLOACAS - GAS
(02954) 419941

Av. Circunvalación Santiago Marzo y Rucanelo Santa Rosa

e-mail: sanitariosbutalo@yahoo.com.ar

VICENTA!

Fábrica de Cortinas Roller Black Out y Sun Screen para interiores. Automatización con tecla o con control remoto

vicenta.com.ar
02954-774411
Calle 10 esq. 7 Parque Industrial Santa Rosa

La Temporada 1 de "Extreme E", etapa Glaciar, en Tierra del Fuego

VIENE DE TAPA

Durante el lanzamiento global virtual de Extreme E, Alejandro Agag, Fundador y CEO de Extreme E, dijo: "Estamos encantados de confirmar que la Patagonia Argentina será parte del calendario en nuestra primera temporada.

Esto ciertamente será una experiencia de carrera increíble para los equipos y los espectadores por igual. Sin embargo, por supuesto hay una razón mucho más seria por la que Extreme E ha elegido visitar la región. El retroceso de los glaciares es uno de los efectos devastadores de la crisis climática mundial, y a menos que actuemos ahora estos increíbles lugares ya no existirán.

Trabajaremos con el gobierno local y con nuestro Comité Científico para asegurarnos de que nuestra plataforma deportiva ponga de manifiesto los efectos del cambio climático que amenazan a los cinco destinos de nuestras carreras, y educar sobre las medidas que todos podemos y debemos tomar para reducir las emisiones globales y ayudar a frenar su impacto en nuestro planeta. Este es un lugar muy emocionante para cerrar nuestra primera temporada, ya que veremos de primera mano los efectos que el cambio climático está teniendo en nuestros ecosistemas".

"Tierra del Fuego se encuentra en la región más austral de la Patagonia y es mundialmente conocida por sus impresionantes glaciares y paisajes montañosos nevados, pero estas áreas están sufriendo una rápida recesión glacial, además de sufrir el adelgazamiento del hielo y la reducción del permafrost".

Las carreras Extreme E, conocidas como "X Prix" tendrán lugar en dos días, en un área no mayor de 10km2. Los diseñadores de la carrera han recibido la tarea de seleccionar cuidadosamente las opciones de recorrido, que proporcionan la más desafiante y excitante acción de carrera, mientras que es crucial no generar ningún impacto negativo desde el punto de vista ambiental o social. Las rutas se diseñarán de forma que incorporen los obstáculos y características existentes con cambios de elevación y saltos, sin necesidad de adaptar el entorno.

Además de utilizar el deporte para hacer resaltar a nivel mundial las cuestiones climáticas en sus cinco lugares, el Extreme E trabajará junto con expertos locales en cada región para poner en práctica iniciativas de legado positivo que dependen de las necesidades locales...

Nota completa en: www.region.com.ar

REGION® - Del 30 de octubre al 5 de noviembre de 2020 - Nº 1.424 - www.region.com.ar

LA PRESENTACIÓN INDUSTRIAL FUE DESDE LA FÁBRICA SANTA ISABEL EN CÓRDOBA

Renault Alaskan: lanzamiento comercial a fines de noviembre

Renault Argentina comenzó la producción en serie de la nueva Renault Alaskan, la primera pick-up de una tonelada de Renault que se fabrica ahora en Córdoba.

Este lanzamiento industrial se enmarcó en los festejos por el 65° aniversario de la fábrica cordobesa Santa Isabel (la planta que resulta de la Alianza Renault - Nissan - Mitsubishi, que está al posicionada al máximo nivel de las mejores plantas industriales automotrices del mundo).

Venta oficial en noviembre

La pick-up Alaskan ahora fabricada en Argentina, está basada en la Nissan Frontier y se lanzará a la venta oficial a fines de noviembre de este año. Todos los detalles de equipamiento, versiones y precios se informarán en ese momento.

La Alaskan argentina tiene un diseño idéntico al que se mostró en el Salón de Buenos Aires en 2017, con apenas siete grandes diferencias con su gemela, la Nissan Frontier.

La nueva Renault Alaskan enfatiza la entrada de la marca en uno de los segmentos más competitivos del mercado argentino. Con este lanzamiento, Renault pasa a tener una cobertura de más del 90% del merca-



do, reforzando además su presencia y trayectoria entre los vehículos utilitarios.

Con la mira puesta en 2021

El objetivo de la marca del rombo es lograr posicionar a la Alaskan como la cuarta pick-up más vendida en el país durante 2021, es decir, detrás de la Toyota Hilux, Volkswagen Amarok y Ford Ranger.

Al tener en nuestro país una red de concesionarios y talleres mucho más grande que Nissan, Renault apuesta a superar en ventas locales a la Frontier, que en 2019 patentó 2.756 unidades en Argentina.

Cabina doble, 2 cajas y tracción a elegir

La Alaskan tiene una capacidad de carga de una tonelada, se ofrecerá sólo



con Cabina Doble y tendrá la misma oferta mecánica de la Frontier: 2.3 monoturbodyesel (160 cv y 402 Nm) y 2.3 bi-turbodyesel (190 cv y 450 Nm).

Habrà opciones de caja manual de seis marchas o automática de siete cambios. Tracción trasera ó 4x4 (con reductora). Con la llegada

de la Alaskan, el segmento de pick-ups medianas será uno de los más variados del mercado argentino.

Con quienes compite

La Alaskan tendrá importantes competidoras en el mercado argentino ya que el segmento de las pick-ups medianas es uno de los más variados en ventas en nuestro país.

La nueva camioneta que se fabrica ahora a nivel nacional competirá contra las conocidas "Hilux" de Toyota, "Amarok" de Volkswagen, "Ranger" de Ford, "S10" de Chevrolet, "Frontier" de Nissan, "L200" de Mitsubishi, "D-Max" de Isuzu y las menos popularizadas como las chinas "T6" de Jac, "Foton" de Tunland, o la "Wingle" de GreatWall.

Almacén DE RAMOS GENERALES

Seguimos teniendo todo lo de siempre y más, pero ahora anexamos nuestro Almacén de Ramos Generales donde podrá encontrar artículos de decoración y regalos

NUEVO CEL: 15514982

Cerrajería - Accesorios
ABIERTO TAMBIÉN SABADO A LA TARDE
Andrada 38 - Santa Rosa - Tel: (02954) 45-4544

HERRAJES



B&M

MECANICA INTEGRAL DEL AUTOMOTOR

DIAGNOSTICO, REPARACIÓN Y MANTENIMIENTO EN GENERAL DE TODAS LAS MARCAS

Especialidad: **CITROËN / PEUGEOT**

• Diagnóstico Computarizado • Inyección electrónica
• Correas de distribución
• Cajas de Velocidades
• Amortiguadores
• Embragues
• Frenos
• A/A

Tita Merello esq. S. Alvarez, a metros de Rotonda Sur.

2954 - 15317540
2954 - 15525477

IGLESIAS

REPARACION Y PINTURA AUTOMOTOR

CABINA DE PINTURA PRESURIZADA

- SISTEMA DE COLORIMETRIA COMPUTARIZADO
- MAQUINA SACABOLLOS
- BANCO DE ENDEREZADO HIDRAULICO

UNICO TALLER EN LA PAMPA CERTIFICADO POR:

CESVI ARGENTINA

Av. Luro 2.708 - Tel: (02954) 45-3027 y 15-51-0583 (6300) Santa Rosa, La Pampa - talleriglesias@hotmail.com

RADIADORES SANTA ROSA

Reparación de radiadores de todas las máquinas agrícolas

Trabajos garantidos por 1 año.

Av. Circunvalación este 1266
Tel: (02954) 427-105 / S. Rosa

CENTRO ACOPIADORES DE CEREALES DE LA PAMPA Y LIMITROFES

Calle 16 Nº 338 / C.C.180 / C. P. 6360 / General Pico
el: (54)-02302 42-4140/321530 / Telefax: (54)-02302-42-4568
e-mail: info@caclp.com.ar / www.acopiadoreslapampa.com.ar

Rapibus

DE GENERAL PICO

LUNES A VIERNES
06:00 hs. sale de domicilio
13:00 hs. sale de domicilio
16:15 hs. sale de terminal
20:00 hs. sale de terminal

SABADOS
08:00 hs. sale de domicilio
13:00 hs. sale de domicilio
17:00 hs. sale de terminal
20:00 hs. sale de terminal

DOMINGOS
19:00 hs. sale de terminal
22:00 hs. sale de terminal

DE SANTA ROSA

LUNES A VIERNES
06:00 hs. sale de terminal
13:00 hs. sale de terminal
16:15 hs. sale de terminal
20:00 hs. sale de terminal

SABADOS
08:00 hs. sale de terminal
13:00 hs. sale de terminal
17:00 hs. sale de terminal
20:00 hs. sale de terminal

DOMINGOS
19:00 hs. sale de terminal
22:00 hs. sale de terminal

VIAJES CONTRATADOS A TODO EL PAIS

• Pasajeros y Encomiendas
OFICINA Nº12 - Terminal S. Rosa
Tel: 02954-385100
☎ 2302-544915
LOCAL Nº 1 - Terminal G. Pico
Tel. 02302-42-1909
www.rapibus.com.ar

ENTREVISTA A JAVIER PIÑERO: HAY QUE DEFINIR RIESGOS ANTICIPADAMENTE

Inmobiliarios de Monte Hermoso se preparan para la temporada

VIENE DE TAPA

“Veo que en las ciudades grandes ya la gente está muy acostumbrada a los protocolos, casi lo hace de manera automática y sabe cómo manejarse. Creo que en el caso de los destinos turísticos que se habían cerrado justamente para no recibir gente que entrara y saliera, como en nuestro caso -*explicó Piñero*-, las personas van a tener que aprender en tan solo un mes, cómo manejarse con los protocolos”.

Para los destinos será todo nuevo

“Estoy casi seguro que el turista que vendrá de ciudades que se manejan más abiertas va a estar mucho más familiarizado y más tranquilo en manejarse con los protocolos. Los destinos en cambio, vamos a estar más preocupados porque en el caso puntual de Monte Hermoso, va a ser algo nuevo.”

En Monte ya se abrió el ingreso para los propietarios no residentes, los que no son turistas, con lo cual es gente que viene a su casa y no sale a hacer vida social y se lo deja entrar por 24 horas. Recién en diciembre el destino va a tener el entrenamiento de atender al turista, la preocupación es más bien de los destinos locales de cómo manejarse”.

En principio turismo local y regional

“Creo que el turismo en principio va a ser más zonal, más regional. No sé cuánta gente va a tomar la decisión de recorrer distancias grandes. El que tiene que transitar muchos kilómetros va a estar más condicionado a cómo siga la evolución de la enfermedad en las distintas provincias, varias todavía están en fase de mucho cuidado y cada provincia se maneja de manera distinta. El hecho de tomar el riesgo de salir de viaje y entre una provincia y otra te hagan volver, va a ser algo que afecta a todos”.

Independencia para los municipios

“Desde la provincia de Buenos Aires están tratando de darle cierto grado de independencia a los municipios de la costa y no que sea la Provincia la que pone las reglas, sino que ellos determinen qué hacer en estos casos, no hay todavía una política, los destinos estuvieron cerrados mucho tiempo, es complicado.”

El gobernador de la provincia de Buenos Aires, donde están la mayoría de las playas, salió a decir muy



Javier Piñero: “Creo que el turismo en principio va a ser más zonal, más regional. No sé cuánta gente va a tomar la decisión de recorrer distancias grandes”.

recientemente que hay que abrirse. Y los destinos están todavía ordenándose a ver qué hacen. Estamos en una información al 50%, sí puedo decir que la Provincia tiene decisión que haya más autonomía municipal para ver qué condiciones le ponen al turista, ahora, entre provincia y provincia no sé lo que pasará”.

Pedirán una estadía de 7 días como mínimo

“Ya ha habido dos reuniones de las inmobiliarias de Monte Hermoso y por pedido inclusive de la Municipalidad, la estadía deberá ser de 7 días como mínimo para el alojamiento, por lo menos en el caso nuestro extra hotelero, donde entrarían las cabañas, casas y demás. Los operadores nos piden a nosotros que no hagamos estadías por menos de 7 días y está bastante avanzado de que entre una estadía y la otra haya al menos 24 horas de intervalo, que haya suficientemente tiempo para ventilar e higienizar la propiedad, en eso hay bastante consenso”.

Algunas cosas son incontrolables

“Digamos que la mayoría de las reservas se hacen entre particulares, con lo cual con una demanda turística de recambio de hasta de 20 mil personas, nadie va a controlar eso, va a pasar por una cuestión de responsabilidad y de comportamiento social. No va a haber nadie que pueda controlar ni siquiera en el puesto de entrada de la ruta, porque si se ponen a chequear se hace una cola de mil autos, eso creo yo va a ser incontrolable, se apelará a la conducta social, me parece, pero es solo una

apreciación de lo que uno ve hasta ahora”.

Servicios al inquilino

“La capacidad de recepción turística en Monte Hermoso no está medida, las inmobiliarias no llegan a atender a más del 30 % del mercado y creo que exagero”, trazó Javier Piñero; respecto de los servicios a los inquilinos nuestro entrevistado dijo: “Esto es lo que se habló y todavía no se escribió: en ropa de cama de los que tenían servicio de hacer recambio de lo blanco, le dejarán al cliente los juegos que corresponda y después no le harán servicio de lavandería y limpieza. Lo de las almohadas y los colchones estaban evaluando, en el caso de los colchones se dejaría un recubrimiento que existe, pero hay cierta duda que el mismo inquilino se lo saque porque es muy caluroso y lo mismo para las almohadas. Por ahí también se oye de protocolos

de pedir que traigan almohadas y no me parece práctico, sí la posibilidad de dejar dos fundas por almohada lavadas y el que venga que las pueda usar, pero por ahora no está escrito eso. Hay cuestiones que son impracticables, se sale a decir en forma oficial que no deberían usarse los aires acondicionados, pero... quién va a ir casa por casa verificando si los aires acondicionados están funcionando o no, eso es controlable en un hotel pero no en una casa particular, se va a apelar a la conducta social”.

Qué pasa si alguien se contagia

“Tenemos cierta coincidencia en pedirle a cada destino que si alguien tuviera la mala suerte de contagiarse y es un turista, que se le permita dejar el destino, porque Monte Hermoso no tiene complejidad sanitaria en absoluto, y lo peor sería forzar (al turista) a que se quede, con lo cual ese miedo de decirle al propietario que si se enferma (el inquilino) se tiene que quedar... es complicado.”

Si uno se pone en el lugar de cualquier visitante, cualquier turista, cuya residencia habitual está en otro lado, es de sentido común pensar que si se contagia va a querer ir a su casa, porque tiene una obra social y un médico de cabecera, seguro va a querer estar en su lugar de residencia habitual y no en Monte Hermoso que no tiene la complejidad sanitaria necesaria. Todo está por ahora hablado, pero nada está escrito”, subrayó Javier Piñero.

Transporte de larga distancia sin definición

“El tema del transporte de larga distancia es una incógnita, al punto tal que al día de hoy no hay transporte de pasajeros de larga distancia,

no existen, o sea que no he escuchado cómo funcionaría y si es que funcionaría. Para mí, de hecho, el tipo de turismo que habrá es el que puede movilizarse por cuenta propia en su vehículo. No sé si el tema del transporte va a funcionar, por lo menos para los destinos chicos como Monte Hermoso, quizá si para el caso de Mar del Plata o CABA, eso es otra historia.”

El turismo por estas razones, se va a dar en un segmento que tenga determinadas capacidades y facilidades. Si alguien toma el riesgo de irse a un destino y después se tiene que aislar... (y con esto yo no quiero asustar al turista), es evidente que cada cual tiene que tener un Plan B alternativo”.

Hay que definir riesgos anticipadamente

“También estuvimos hablando con la gente de Defensa al Consumidor, respecto a cómo nosotros resolveríamos los problemas. Por ejemplo: ¿qué hacer ante el caso de que alguien se contagió previamente teniendo una reserva; o al llegar se contagia y le quedan muchos días por adelante?”

Según sea el caso, deberíamos definir cómo devolverle al que reservó, o bien una parte de lo que tenga pago, o hacer una especie de descuento de gastos. Se hace necesario establecer la penalidad, porque si bien ante una enfermedad no va a tener la culpa, obviamente el propietario tampoco tiene que tener un castigo porque alguien llegó y se contagió.”

Al respecto habrá que ser prolijo y dejar establecido normas para que el que viaje también sepa eso, que si pagó 15 días y al tercer día se tiene que volver, por una cuestión de cuidado al consumidor y porque nosotros al destino lo tenemos que preservar y no ser tan leoninos de decir ‘te lo perdiste’, deberíamos establecer previamente que si ocurriera estos casos, las dos partes anticipadamente acepten que la subsanación es de determinada manera y no quedar comprometidos con una situación no prevista y que después alguna de las partes le reclame al otro”.

En noviembre debería estar todo escrito

“Todo es nuevo para nosotros, pero creo que va ser conveniente tener algo previsto. Si ocurre lo antes dicho, la solución es que el inquilino pueda dejar la propiedad cuando quiera, quizá con una multa, pero que recupere una parte importante si ocupó pocos días. Se está pensando en estas cuestiones delicadas, creo yo que en esta última semana de octubre Monte Hermoso debería tener la decisión por la parte inmobiliaria y en los primeros días de noviembre debería estar ya todo escrito, por ahora se está hablando” finalizó diciendo Javier Piñero, presidente de la Cámara Inmobiliaria de Bahía Blanca e integrante del Centro de Martilleros y Corredores Públicos de la ciudad de Monte Hermoso.

SEMILLERIA Los Amigos

- Venta de alimento balanceado
- Accesorios para mascotas

DELIVERY Tel: 702600 429797

2954 47-4344

Av. Edison 1062 / Santa Rosa
semillerialosamigos@hotmail.com.ar
semillerialosamigos.mitiendanube.com

EL PROGRESO SEGUROS S.A.

Avellaneda 54 / Telefax: 43-3341
elprogresosantarosa@cpenet.com.ar

Nº de inscripción de SSN El Progreso 0716
Atención al asegurado 08006668400
Organismo de control argentina.gob.ar/ssn

SSN SUPERINTENDENCIA DE SEGUROS DE LA NACIÓN

Todo para tu **pileta** encontralo en **BARTEL**

EL MEJOR PRECIO DEL MERCADO **Dolphin**

LINEA COMPLETA **VULCANO S.A.**

BOMBAS FILTROS LIMPIAFONDOS

TODOS LOS PRODUCTOS **nataclor**

PRODUCTOS DE LIMPIEZA

M. Duarte 753 - S. Rosa - Tel: (02954) 42 7477

6 y 12 cuotas **VISA** sin interés BANCO DE LA PAMPA

CUMPLIMOS 37 AÑOS

Un chico con precios de grande **Gabi And SUPERMERCADOS**

Adherido a: **PampaPagos**

• ENVIOS A DOMICILIO SIN CARGO
• ESTACIONAMIENTO PROPIO

T. Mason 1163 - Tel: 43-0893
Av. Luro 65 - Tel: 43-2999
Santa Rosa



“En el marco del día del pedicuro/a, queremos saludar a quienes desarrollan diariamente esta profesión, y especialmente a Roxana Nutrichi, quien realiza los diferentes tratamientos podológicos con tanta dedicación y conocimiento” señalaron desde NEO Ortopedia en un comunicado.

Al evocar esta efeméride, la ortopedia santarroseña señaló: En NEO trabajamos bajo el lema “la mejor medicina es la prevención” y por ello es que aconsejamos destinar a la salud pódica una atención preventiva, lo cual favorecerá a la mejor calidad de vida y bienestar general.

Junto con los/as profesionales en pedicura podrás obtener asesorías que garanticen un correcto cuidado e higiene del pie, y evitar la invasión de organismos infecciosos, hasta sobre el calzado más apropiado para cada necesidad.

En NEO te ofrecemos un servicio integral para tus pies. 25 años caminando junto a vos.

Por consultas o turnos se pueden comunicar al 2954454654 o al WhatsApp 2954517744.

Nos encontramos en Av. Edison 994, Santa Rosa.

Seguinos también por Facebook e Instagram

CALZADO TERAPÉUTICO

Saludamos a todos los Pedicuros que el 3 de noviembre recuerdan su día.

NEO Ortopedia

Tel: 02954 454654 **2954 517744**

AV. EDISON 994 (esq. Civit)

www.ortopedianeoo.com

Dr. WALTER VISÑUK

MEDICO FISIATRA

ESPECIALISTA EN MEDICINA FISICA Y REHABILITACION

CIMFYR

CENTRO INTEGRAL DE MEDICINA FISICA Y REHABILITACION

J. B. Justo 278 - Santa Rosa - info@cimfyr.com.ar
Tel (02954) 388433 - Cel: (2954) 337710

VENDE HERMOSA CASA PARA EXIGENTES - DETALLES DE CATEGORÍA

Emanuel Osoros Negocios Inmobiliarios

ver video en: facebook.com/emanuelosorosinmobiliaria/

IMPONENTE ESQUINA EN BELLA VISTA (Allan Kardec esq. Independencia - Santa Rosa)

240m² cubiertos y un terreno de 22x17m con las siguientes características: 3 dormitorios / 3 baños / 1 privado / recibidor y living / comedor diario amplio / cocina moderna con desayunador y sector lavadero / patio con parrilla y riego por aspersión / Garaje-quincho / local comercial con acceso independiente de 55m² con baño privado para múltiples usos.

Para más detalles: 2954-15365097

Villegas 780, Santa Rosa, La Pampa (02954) 771989

¿FAVORECEN O DIFICULTAN LA PROPAGACIÓN DEL CORONAVIRUS...?

Polémica por el uso del aire acondicionado en plena pandemia

Se asoma la más atípica de las temporadas veraniegas y es el turno del debate sobre el uso del aire acondicionado: ¿cómo influye en el riesgo de transmisión de COVID? ¿Es preferible minimizar la circulación de aire o renovarlo constantemente? ¿Tratar los equipos con un protector de superficies permite eliminar bacterias y virus por contacto con el filtro o el radiador?

El calor se anunció de golpe y obliga de nuevo a encender los equipos de aire acondicionado, pero el contexto de la pandemia lo cambia todo, o al menos genera dudas sobre mucho de lo que considerábamos normal.

¿Favorecen o dificultan la propagación del coronavirus los sistemas y equipos de aire acondicionado?

En el mundo no parece haber un criterio único en el que todos los científicos se pongan de acuerdo; pero además hay diferencias según el tipo de sistema utilizado, ya que no es lo mismo un gran sistema de aire acondicionado industrial, con sus cámaras y toberas, que un Split de uso doméstico – sistema que también se usa en restaurantes, oficinas y otros ambientes públicos– o el aire acondicionado de un vehículo, sea el auto o un transporte público (trenes, subtes, colectivos).

La Organización Mundial de

la Salud (OMS) tiene el tema en la mira sin una decisión clara. En la provincia de Buenos Aires el gobernador Axel Kicillof adelantó que se prohibirá su uso en los transportes públicos para



Para los splits domésticos, de locales u oficinas, así como para el acondicionador del auto, existe una novedosa posibilidad, que es el tratamiento de superficies con recubrimientos antimicrobianos de muy fácil aplicación, porque se pulverizan sobre la superficie del radiador y de los filtros del Split.

evitar la circulación del virus en espacios cerrados, y otras provincias y municipios del país estudian adoptar la misma decisión.

Este criterio –minimizar la circulación del virus en interiores– surgió al inicio de la pandemia después de que una familia de Wuhan, la región de China donde todo se originó, cenara en un restaurante de Guangzhong (otra región del mismo país) y una decena de los comensales que habían estado ahí dieron positivo una semana después. Mientras los expertos que estudiaron el caso determinaron que el aire acondicionado del lugar pudo haber contribuido a propagar la infección, análisis posteriores –como el realizado por el Instituto de Diagnóstico Ambiental y

Estudios del Agua de España (IDAEA) en España– sugieren que el problema pudo haber estado en la insuficiente renovación del aire del local: mientras que para una aireación correcta el equipo debiera arrojar entre 8 y 10 litros de aire del exterior por segundo y por persona, el aire del restaurante apenas renovaba menos de un litro.

Ante esta controversia, que tras la temporada de verano con COVID en los países del hemisferio norte no se ha podido resolver del todo –¿minimizar la circulación del aire en el interior o renovarlo constantemente?–, los expertos en refrigeración y aire acondicionado ensayan otras soluciones, a fin de que los aires acondicionados incorporen mecanismos para minimizar los riesgos que implica el coronavirus.

Hygo Razza, gerente técnico de BAC-Climabus, señala que para esta temporada los micros (especialmente los de media y larga distancia) incorporarán sistemas asociados para incorporar automáticamente aire desde el exterior (dampers). Esto, en los vehículos que portan grandes sistemas de aire acondicionado interno, puede requerir una compleja operación que incluye intervenir la carrocería.

Pero para los splits domésticos, de locales u oficinas, así como para el acondicionador del auto, existe una novedosa posibilidad, que es el tratamiento de superficies con recubrimientos antimicrobianos que mostraron –según estudios hechos en Europa

y, en Argentina, en los laboratorios del Instituto Nacional de Tecnología Agropecuaria (INTA) y del instituto privado de infectología Stamboulian– una muy alta eficacia en la eliminación por contacto de bacterias y virus, incluso coronavirus.

“Estos recubrimientos son de muy fácil aplicación, porque se pulverizan sobre la superficie del radiador y de los filtros del Split, en la parte interior del equipo, y brindar una protección que se mantiene por un año”, explica Gustavo Vergniaud, gerente de la compañía de sanidad y mantenimiento de ambientes Paulista. Este recubrimiento genera una película cuya carga iónica atrae y destruye a los virus, hongos y bacterias por acción física (no química), lo que constituye una absoluta novedad en bioseguridad de ambientes. Elaborado con la más avanzada nanotecnología antimicrobiana alemana, ahora se produce y elabora localmente en Argentina, desde donde se planea exportar al Mercosur.

“Todo el aire que los equipos toman del ambiente para renovar pasan por los filtros, por lo que es importante, una vez aplicado el recubrimiento, mantenerlos limpios para que el escudo de nanopartículas de dióxido de silicio tenga contacto con el aire y elimine las bacterias y virus presentes”, aclaran los distribuidores de esta tecnología para Latinoamérica...

Nota completa en: www.region.com.ar

Maria Martinez

Colegiada SIHC-ESP-2020-1619

HIPNOTERAPEUTA

Hipnosis Clínica

Allan Kardec 896 - S. Rosa

WhatsApp: 2954 625929

@mariamartinezhipnoterapeuta

FARMACIAS DE TURNO EN SANTA ROSA	
Los turnos son desde las 8:30 del día indicado hasta las 8:30hs. del día siguiente	
VIERNES 30/10	AUSTRAL - Ameghino y Valerga.....415100 CAZAUX - Garibaldi 498.....415600 MAYRA - Raúl B. Díaz 364.....429667 PASTEUR - Escalante y Pico.....410110 SAN DAMIAN - Spinetto 574.....421216 WALL MAPU - R. S. Peña 915.....425211
SABADO 31/10	AMERICANA - L. de la Torre 418.....410017 BECK - Av. San Martín Oeste 592.....416146 EL MATE - Mexico 698.....418081 GUGLIARA - San Luis 397.....438643 VILLA ALONSO - Belgrano (N) 317.....417001
DOMINGO 01/11	ALSINA - Alsina 351.....414546 DAVIT - Telén y San Luis.....418833 FARMATOP - Av. A. Palacios 1213.....414141 NORTE - Escalante 52.....386860 VAZQUEZ - Schmidt 1501.....417138
LUNES 02/11	FARMACIA BREIT - L. Rosas 1593.....830300 LOS ALAMOS - Raúl B. Díaz 1367.....418884 RIO - Av. Luro 2446.....455729 SAN MARTIN S.C.S. - San Martín 499.....453725 URUGUAY - Cervantes 516.....414303
MARTES 03/11	BENEITEZ - Carlos Gardel 285.....772913 CHANGO MAS/1100 - Av. Perón 2325.....425470 FAERAC - R. S. Peña 891.....418800 FARMACITY - Av. San Martín 317.....420320 PASCO - Alvear Alvear 146.....413266
MIERCOLES 04/11	AMERICA - Autonomista 1339.....415060 CHANGOMAS - Sgo. Marzo 1550.....423339 DEL MUSEO - Pellegrini 174.....413785 LEAL - Rivadavia 101.....420320 PASCO - H Yrigoyen 123.....412910
JUEVES 05/11	BAGLIANI - B. Mitre 134.....460036 DEL SOL - San Martín y Urquiza.....418006 PONCE - Av. Edison 1248.....387778 SADOWSKI II - Av. Uruguay 681.....418155

Reflexología Digitopuntura

Jorge Antonio Gómez

TURNOS: Tel: (02954) 411383 o Cel: (02954) 331766 de 16 a 19 hs.

Atención: lu. a vie. 9 a 12 y 16 a 20 hs.

Independencia 573 - S. Rosa

HOJAS DE RUTAS 38va Actualización

- Desde Santa Rosa a los principales destinos
- Distancias parciales
- Ruta a Chile por el Paso El Pehuenche
- Estaciones de GNC

Consíglala en empresas auspiciantes, emp. de turismo y en nuestra Redacción: Independencia 195, S. Rosa - (02954) 387800

(Tarj. Débito y Crédito)

\$50